

Family Dream II Ulaz "1"

investitor: stan arka d.o.o.

2025

Projektanti:
Milivoj Čota dipl. ing. arh.
Mario Antunović dipl. ing. arh.



01 urbanistička situacija

situacija 1:1000	03
perspektivni prikaz građevine	04

02 ulaz "1" - prizemlje

tlocrt prizemlja/shema	05
perspektivni prikaz etaže	06
stan S1-1	07
stan S1-2	09
stan S1-3	11
stan S1-4	13
stan S1-5	15
stan S1-6	17
stan S1-7	19
stan S1-8	21

03 ulaz "1" - 1. kat

tlocrt 1. kata/shema	23
perspektivni prikaz etaže	24
stan S1-9	25
stan S1-10	27
stan S1-11	29
stan S1-12	31
stan S1-13	33
stan S1-14	35
stan S1-15	37
stan S1-16	39

04 ulaz "1" - 2. kat

tlocrt 2. kata/shema	41
perspektivni prikaz etaže	42
stan S1-17	43
stan S1-18	45
stan S1-19	47
stan S1-20	49
stan S1-21	51
stan S1-22	53
stan S1-23	55
stan S1-24	57

05 ulaz "1" - 3. kat

tlocrt 3. kata/shema 1:100	59
perspektivni prikaz etaže	60
stan S1-25	61
stan S1-26	63
stan S1-27	65
stan S1-28	67
stan S1-29	69

06 ulaz "1" - podrum

tlocrt podruma	71
----------------	----

07 interijer / po tipu

stan tip 1	73
stan tip 2	78
stan tip 3	82

08 perspektivni prikazi

eksterijer/vizualizacije	88
--------------------------	----





Ul. Zlatarova zlata

Ul. dr. Luje Naletilića

Ul. dr. Luje Naletilića

Super Konzum

Ul. dr. Luje Naletilića





1 ——— 2



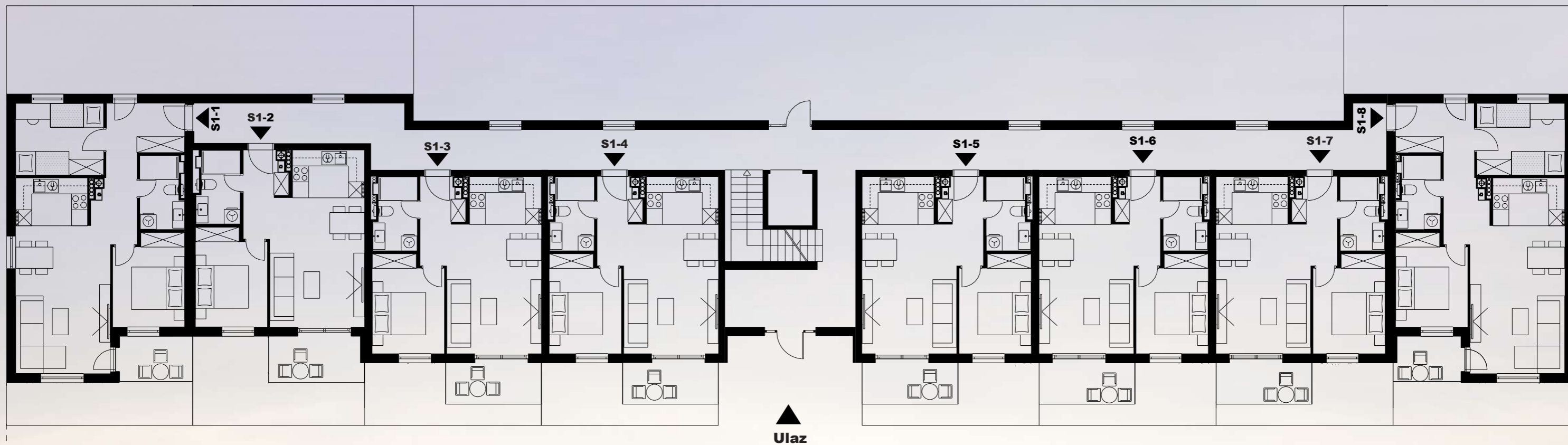



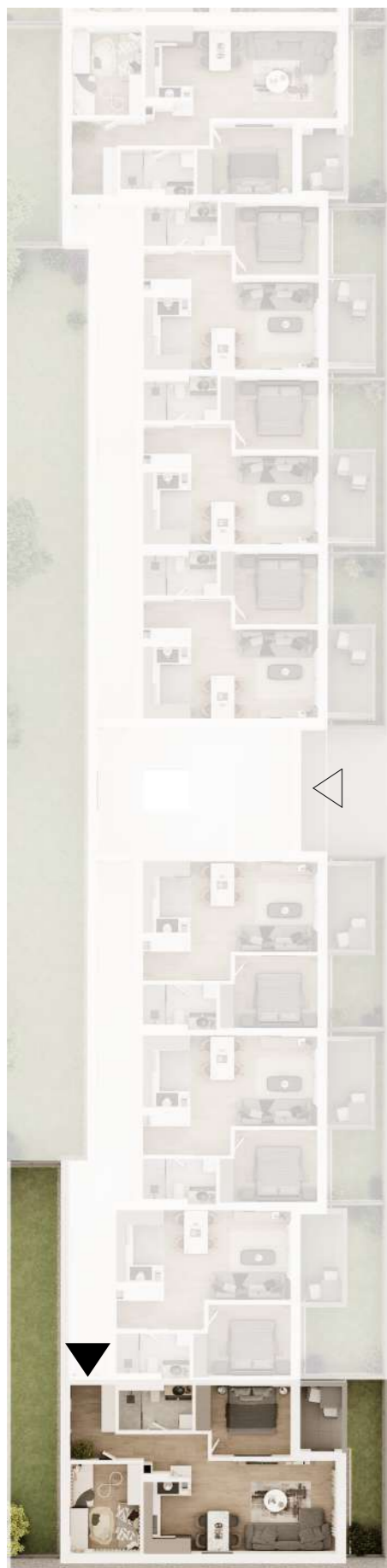

PRODANO

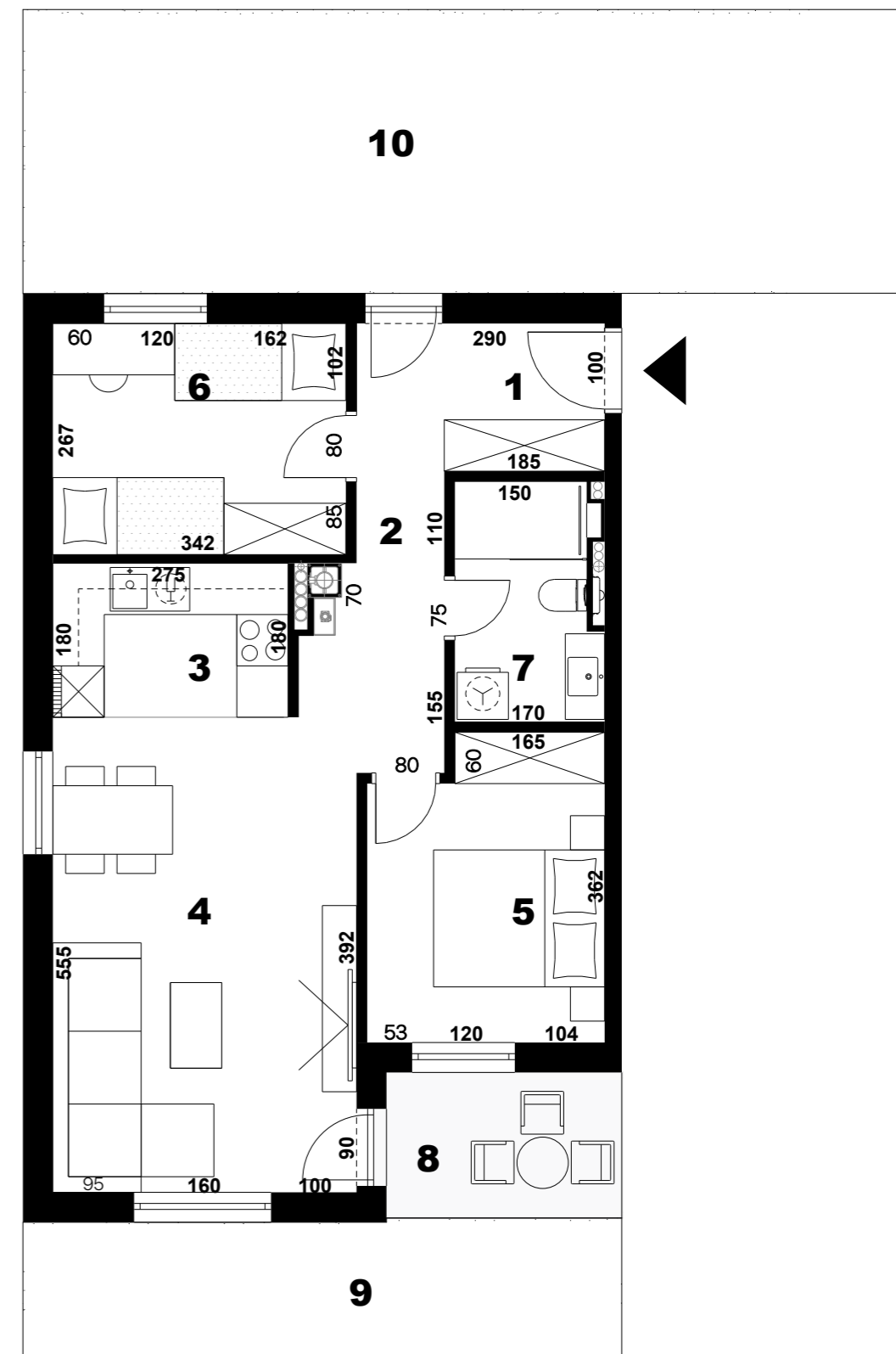

stan_S1-1

1. ulaz	4,85 m ²
2. hodnik	4,64 m ²
3. kuhinja	4,95 m ²
4. blagovaonica i dnevni boravak	20,75 m ²
5. spavaća soba 1	9,75 m ²
6. spavaća soba 2	9,20 m ²
7. kupaonica	4,85 m ²
8. natkrivena terasa	4,42 x 0,50 = 2,21 m ²
9. vrt 1	11,00 x 0,10 = 1,10 m ²
10. vrt 2	50,00 x 0,10 = 5,00 m ²

ukupno

67,30 m²



PRODANO

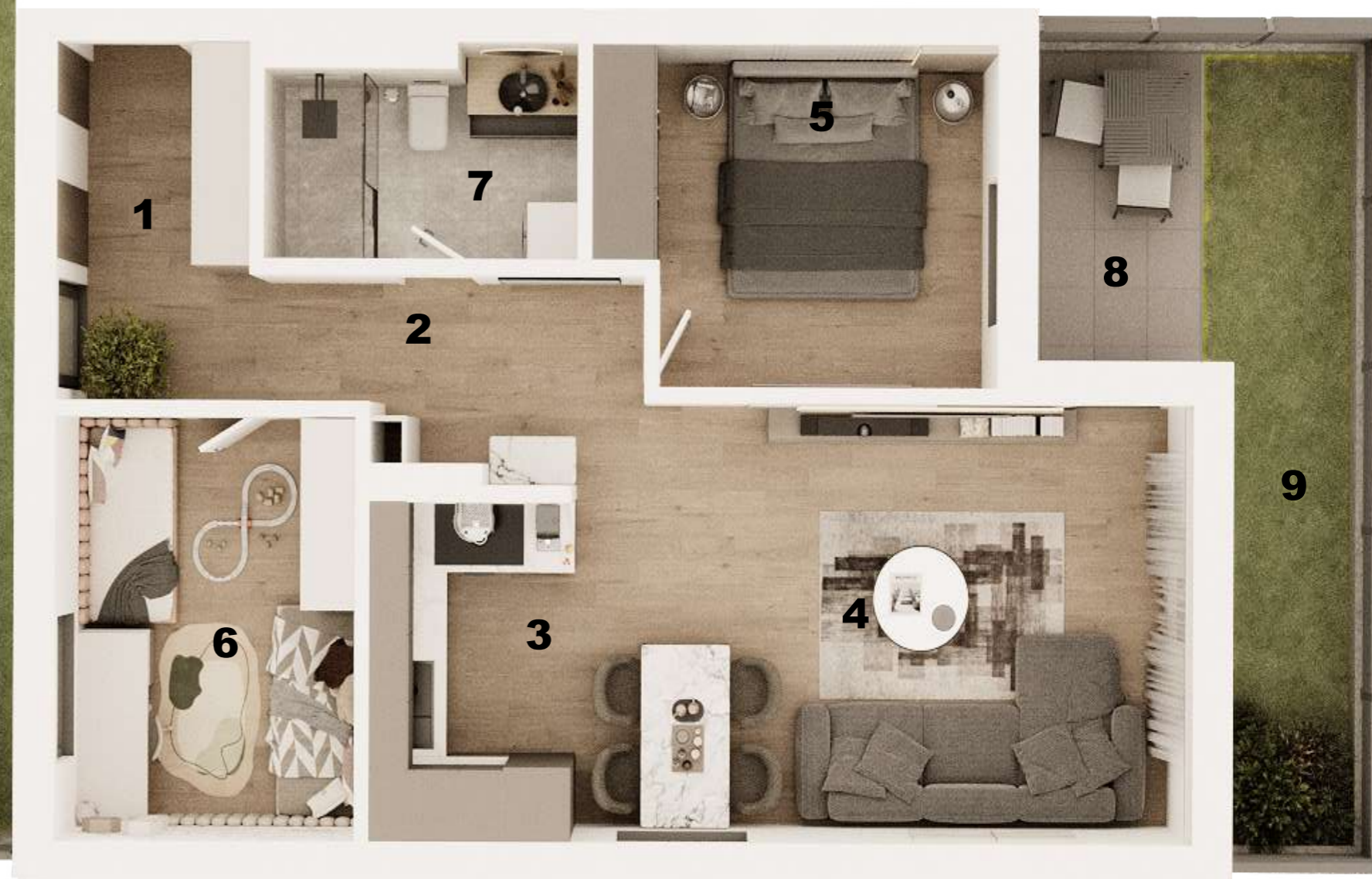
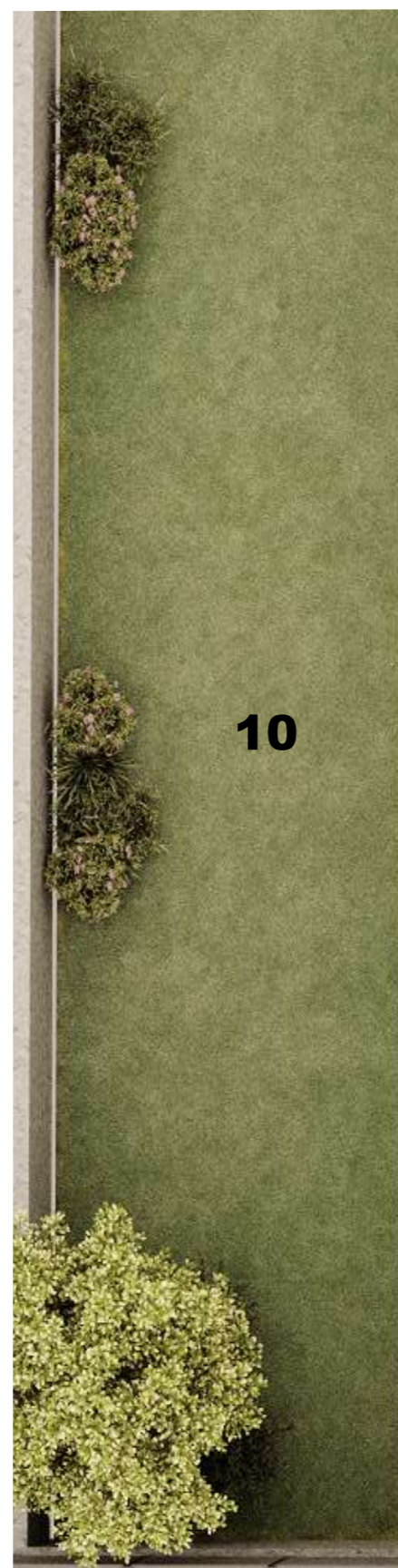

stan_S1-1

1. ulaz	4,85 m ²
2. hodnik	4,64 m ²
3. kuhinja	4,95 m ²
4. blagovaonica i dnevni boravak	20,75 m ²
5. spavaća soba 1	9,75 m ²
6. spavaća soba 2	9,20 m ²
7. kupaonica	4,85 m ²
8. natkrivena terasa	4,42 x 0,50 = 2,21 m ²
9. vrt 1	11,00 x 0,10 = 1,10 m ²
10. vrt 2	50,00 x 0,10 = 5,00 m ²

ukupno 67,30 m²



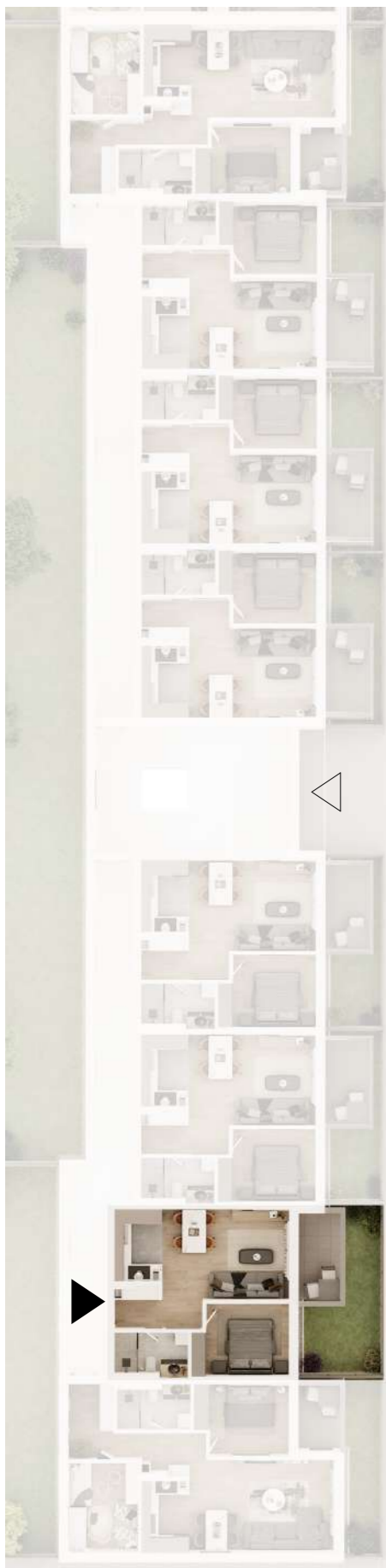

stan_S1-2

- | | |
|----------------------------------|------------------------------------|
| 1. ulaz | 2,93 m ² |
| 2. kuhinja | 4,95 m ² |
| 3. blagovaonica i dnevni boravak | 18,95 m ² |
| 4. spavaća soba | 9,95 m ² |
| 5. kupaonica | 4,85 m ² |
| 6. natkrivena terasa | 5,93 x 0,50 = 2,97 m ² |
| 7. vrt | 15,00 x 0,10 = 1,50 m ² |

ukupno

46,10 m²

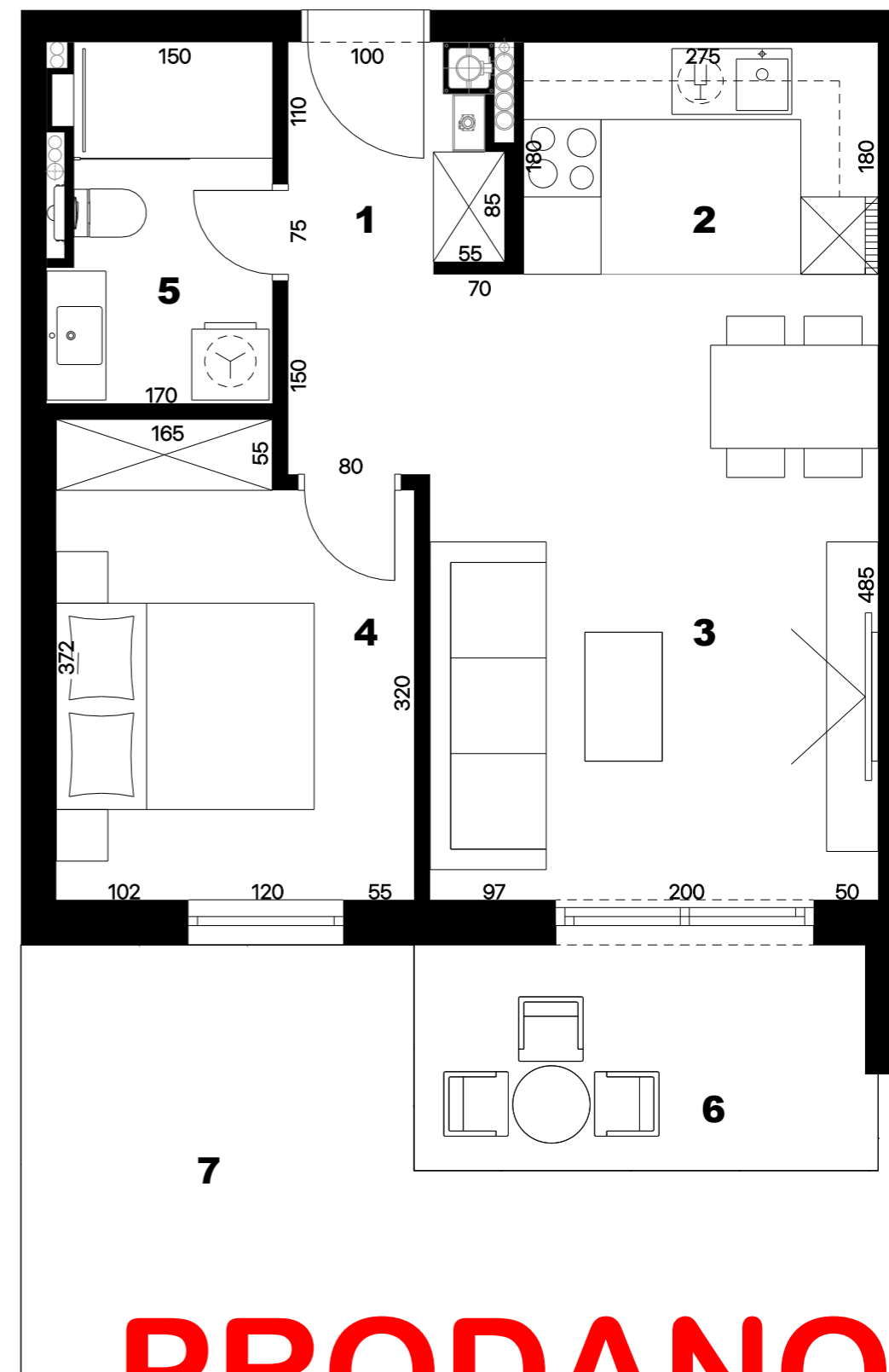

PRODANO



PRODANO



stan_S1-2

1. ulaz	2,93 m ²
2. kuhinja	4,95 m ²
3. blagovaonica i dnevni boravak	18,95 m ²
4. spavaća soba	9,95 m ²
5. kupaonica	4,85 m ²
6. natkrivena terasa	5,93 x 0,50 = 2,97 m ²
7. vrt	15,00 x 0,10 = 1,50 m ²

ukupno

46,10 m²



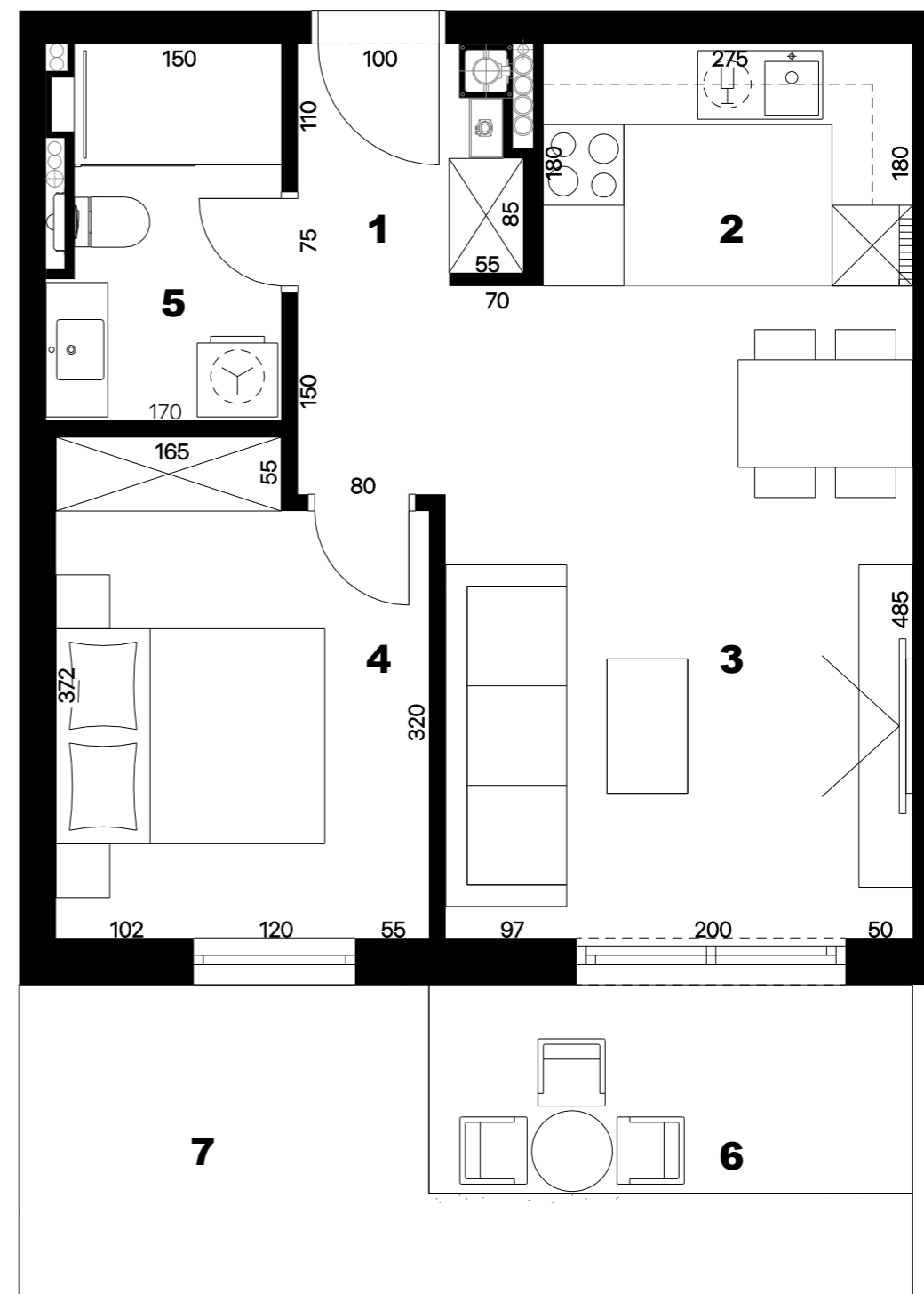
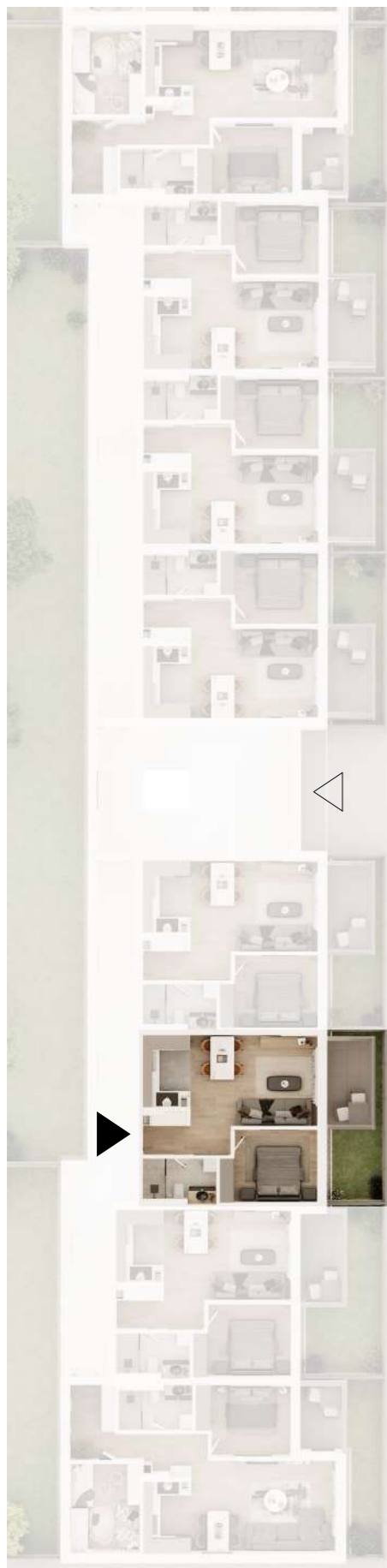

stan_S1-3

1. ulaz	2,93 m ²
2. kuhinja	4,95 m ²
3. blagovaonica i dnevni boravak	18,95 m ²
4. spavaća soba	9,95 m ²
5. kupaonica	4,85 m ²
6. natkrivena terasa	5,93 x 0,50= 2,97 m ²
7. vrt	10,00 x 0,10= 1,00 m ²

ukupno

45,60 m²

PRODANO





stan_S1-3

1. ulaz	2,93 m ²
2. kuhinja	4,95 m ²
3. blagovaonica i dnevni boravak	18,95 m ²
4. spavaća soba	9,95 m ²
5. kupaonica	4,85 m ²
6. natkrivena terasa	5,93 x 0,50 = 2,97 m ²
7. vrt	10,00 x 0,10 = 1,00 m ²

ukupno

45,60 m²

PRODANO



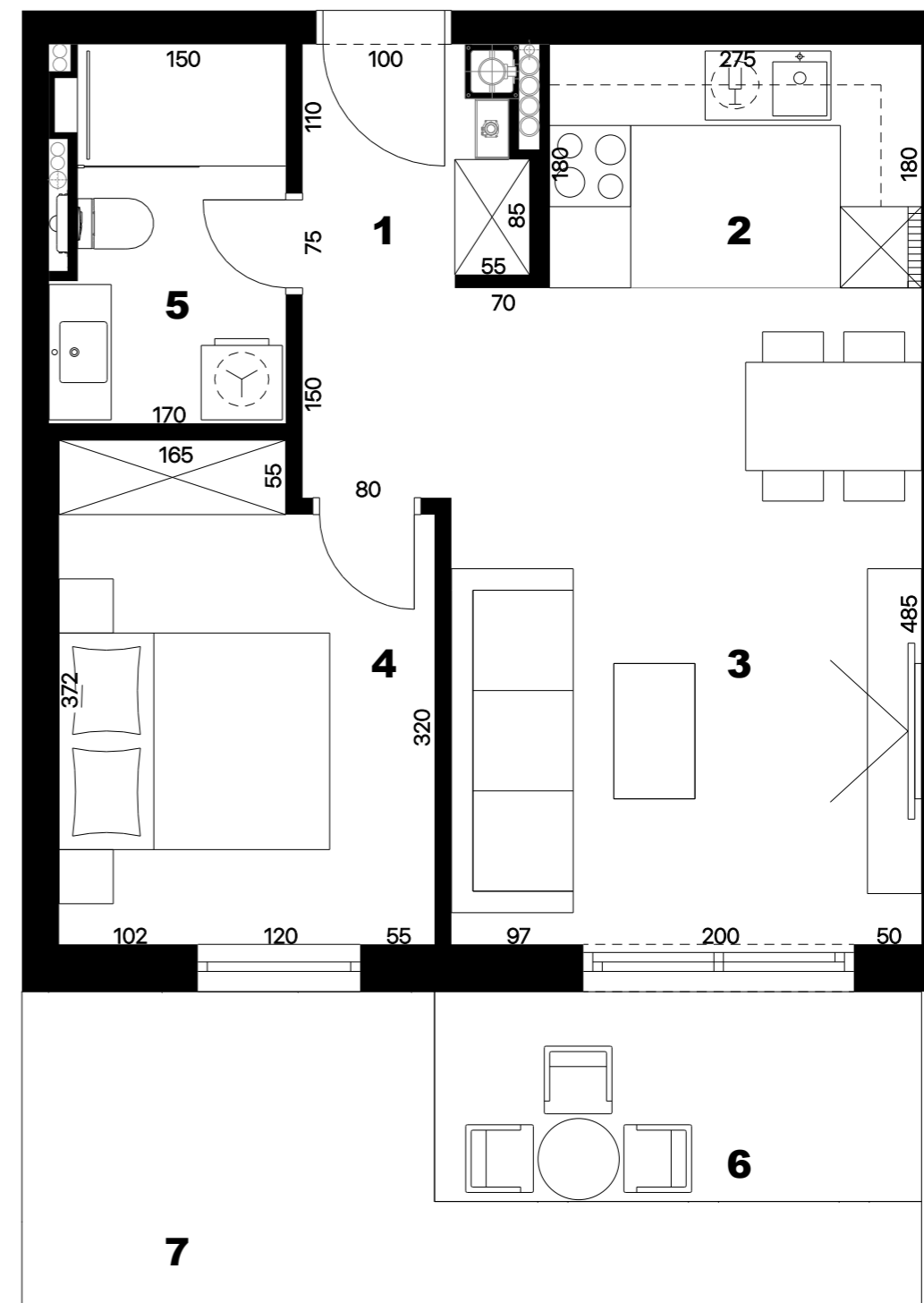
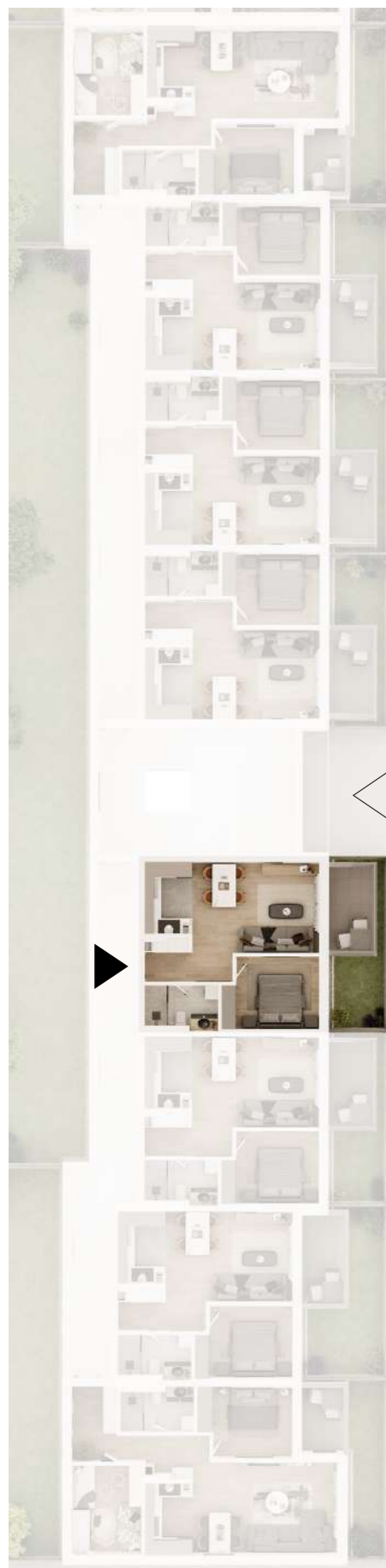

stan_S1-4

1. ulaz	2,93 m ²
2. kuhinja	4,95 m ²
3. blagovaonica i dnevni boravak	18,95 m ²
4. spavaća soba	9,95 m ²
5. kupaonica	4,85 m ²
6. natkrivena terasa	5,93 x 0,50 = 2,97 m ²
7. vrt	10,50 x 0,10 = 1,05 m ²

ukupno

45,65 m²

PRODANO



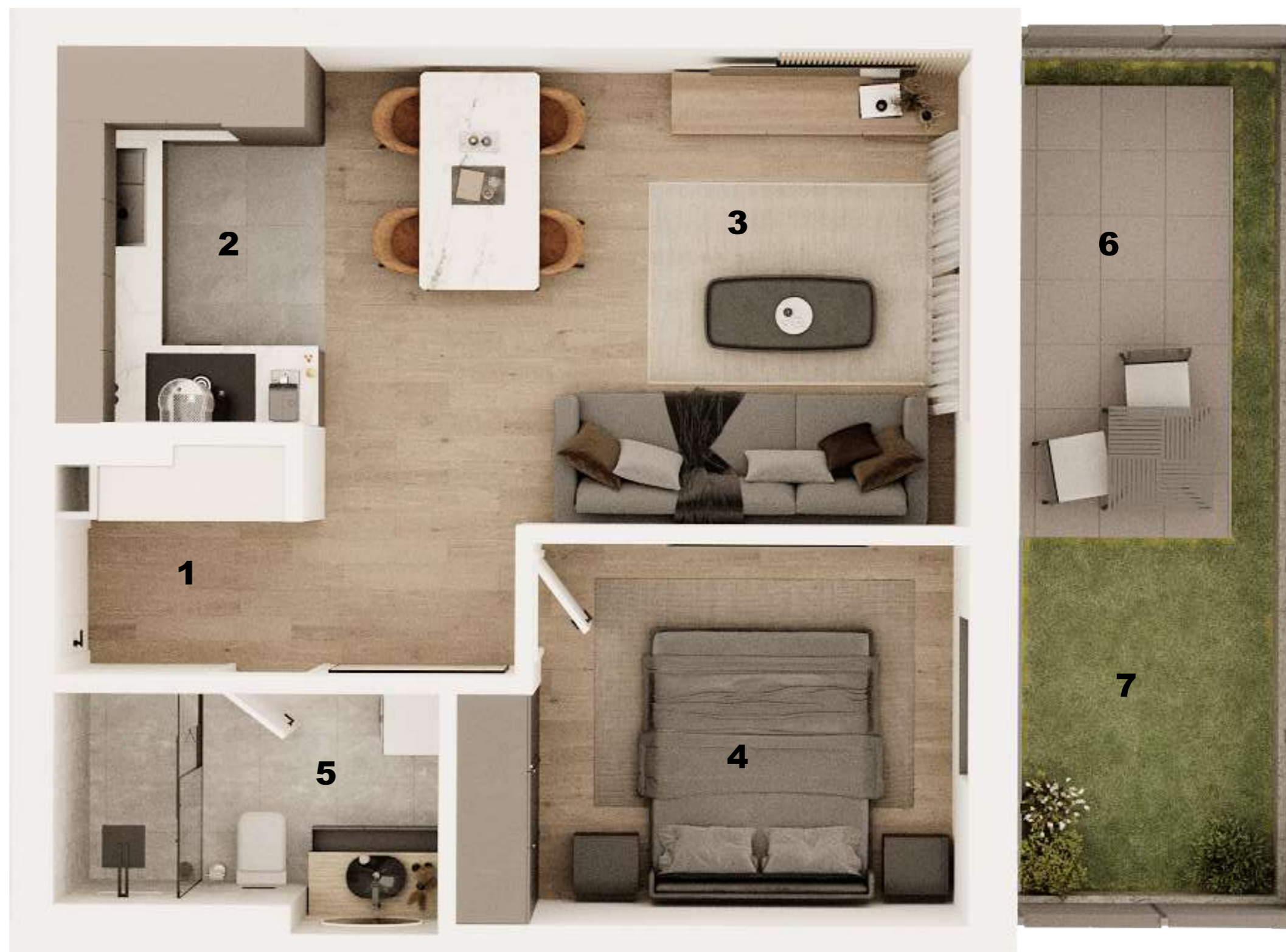

stan_S1-4

1. ulaz	2,93 m ²
2. kuhinja	4,95 m ²
3. blagovaonica i dnevni boravak	18,95 m ²
4. spavaća soba	9,95 m ²
5. kupaonica	4,85 m ²
6. natkrivena terasa	5,93 x 0,50 = 2,97 m ²
7. vrt	10,50 x 0,10 = 1,05 m ²

ukupno

45,65 m²

PRODANO



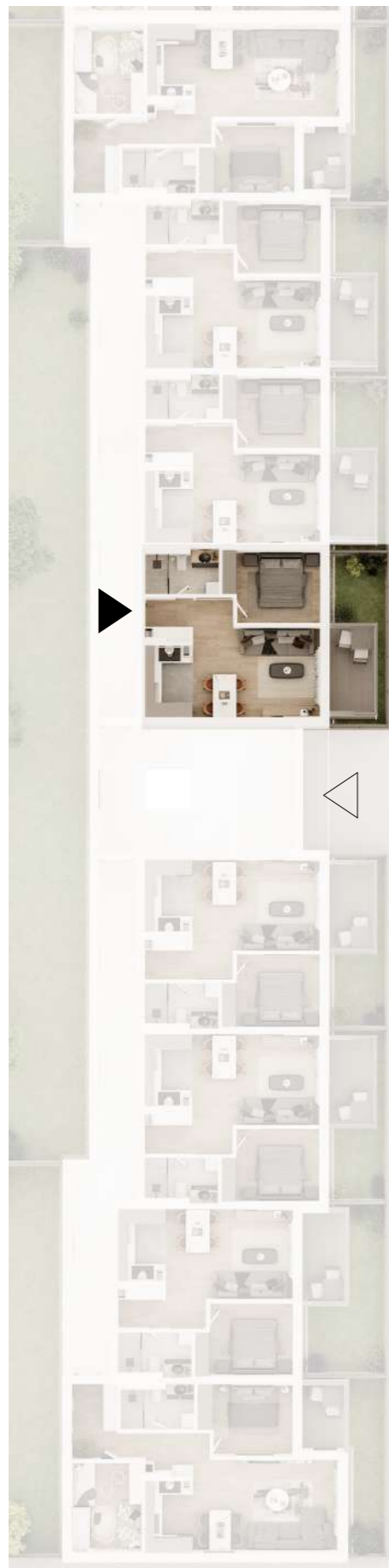

stan_S1-5

1. ulaz	2,93 m ²
2. kuhinja	4,95 m ²
3. blagovaonica i dnevni boravak	18,95 m ²
4. spavaća soba	9,95 m ²
5. kupaonica	4,85 m ²
6. natkrivena terasa	5,93 x 0,50 = 2,97 m ²
7. vrt	10,50 x 0,10 = 1,05 m ²

ukupno 45,65 m²

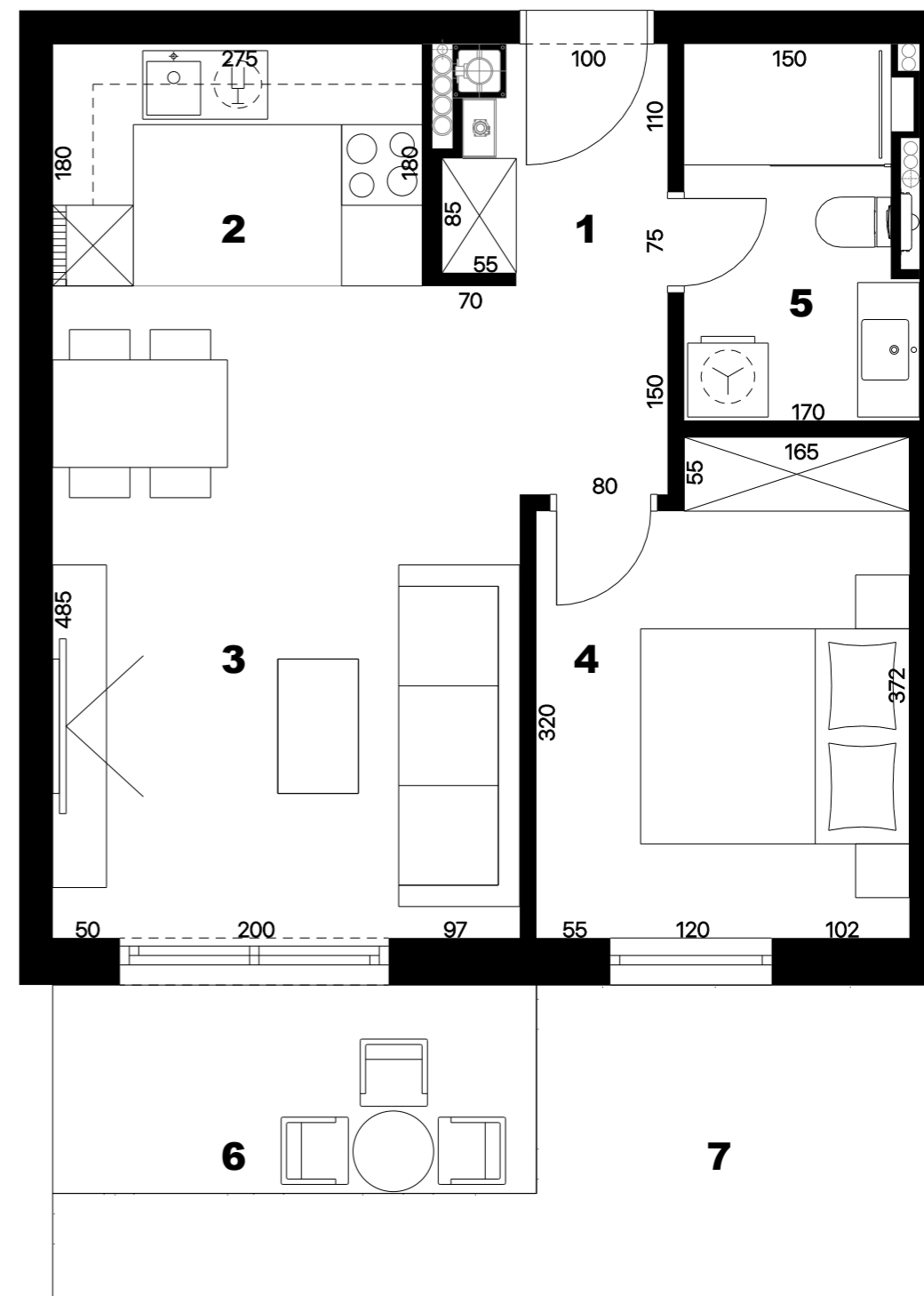



stan_S1-5

1. ulaz	2,93 m ²
2. kuhinja	4,95 m ²
3. blagovaonica i dnevni boravak	18,95 m ²
4. spavaća soba	9,95 m ²
5. kupaonica	4,85 m ²
6. natkrivena terasa	5,93 x 0,50 = 2,97 m ²
7. vrt	10,50 x 0,10 = 1,05 m ²

ukupno 45,65 m²



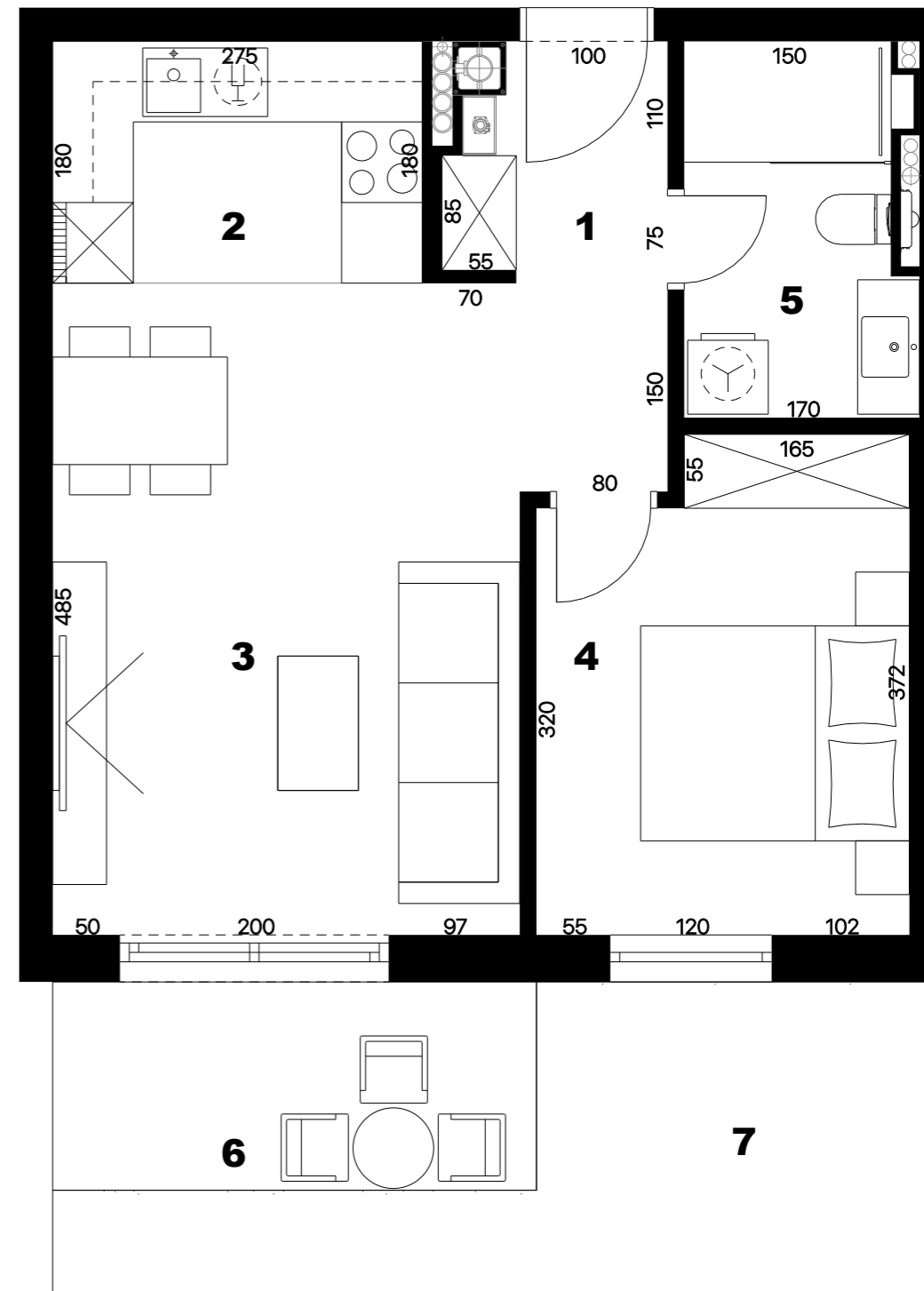
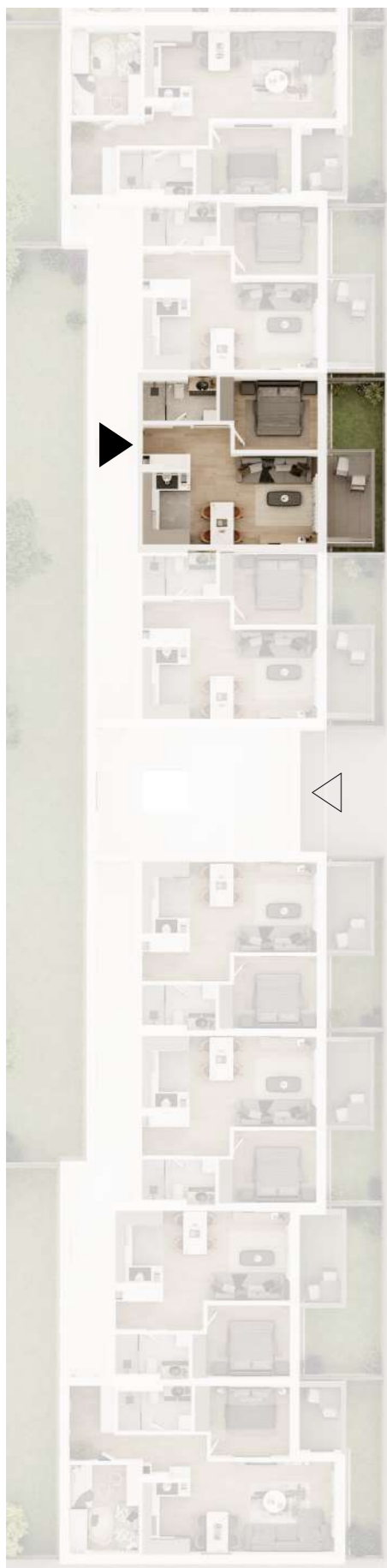

stan_S1-6

1. ulaz	2,93 m ²
2. kuhinja	4,95 m ²
3. blagovaonica i dnevni boravak	18,95 m ²
4. spavaća soba	9,95 m ²
5. kupaonica	4,85 m ²
6. natkrivena terasa	5,93 x 0,50 = 2,97 m ²
7. vrt	10,00 x 0,10 = 1,00 m ²

ukupno

45,60 m²

PRODANO



PRODANO



stan_S1-6

- | | |
|----------------------------------|------------------------------------|
| 1. ulaz | 2,93 m ² |
| 2. kuhinja | 4,95 m ² |
| 3. blagovaonica i dnevni boravak | 18,95 m ² |
| 4. spavaća soba | 9,95 m ² |
| 5. kupaonica | 4,85 m ² |
| 6. natkrivena terasa | 5,93 x 0,50 = 2,97 m ² |
| 7. vrt | 10,00 x 0,10 = 1,00 m ² |

ukupno 45,60 m²





stan_S1-7

1. ulaz	2,93 m ²
2. kuhinja	4,95 m ²
3. blagovaonica i dnevni boravak	18,95 m ²
4. spavaća soba	9,95 m ²
5. kupaonica	4,85 m ²
6. natkrivena terasa	5,93 x 0,50 = 2,97 m ²
7. vrt	9,50 x 0,10 = 0,95 m ²

ukupno

45,55 m²

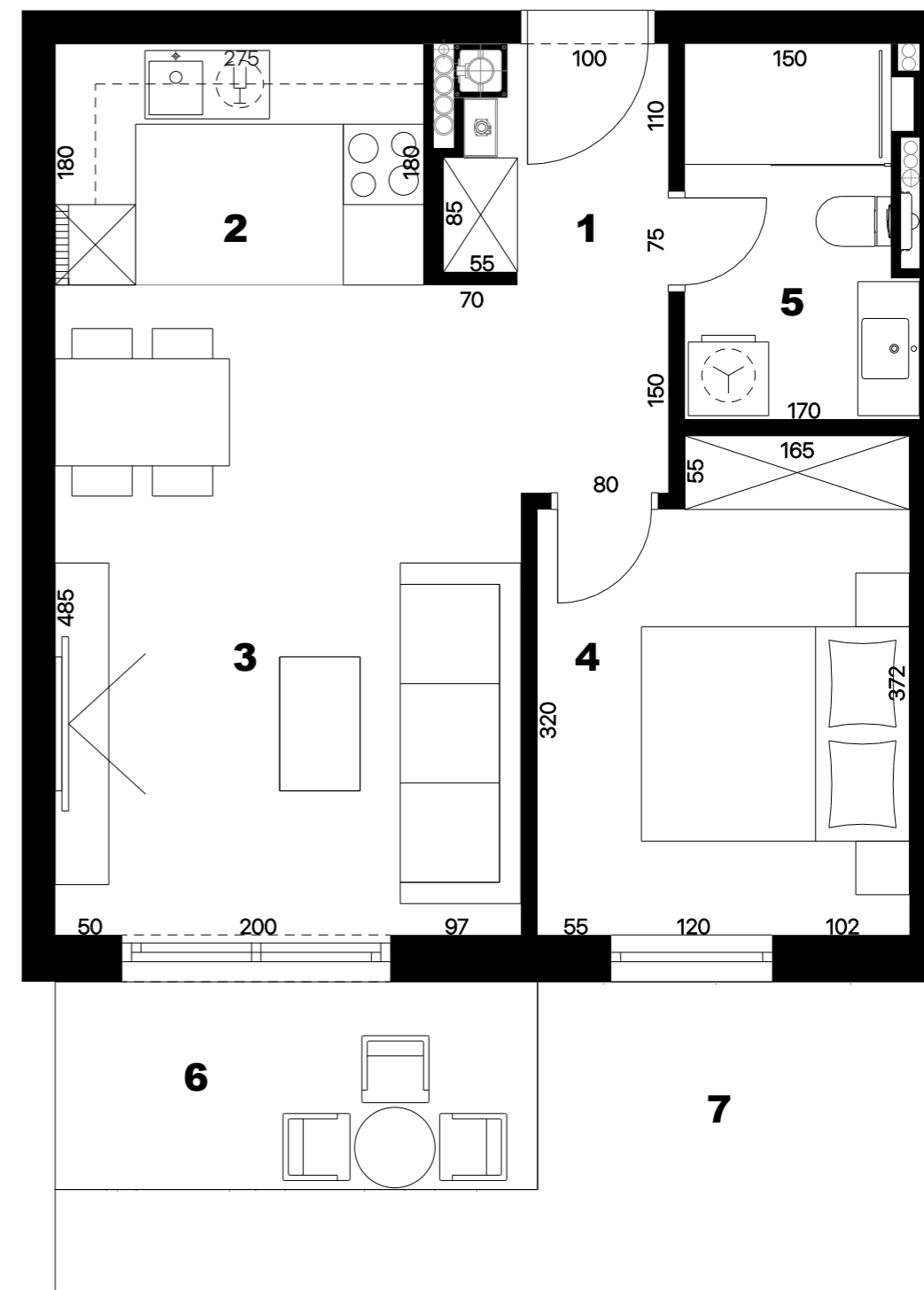

PRODANO



PRODANO



stan_S1-7

1. ulaz	2,93 m ²
2. kuhinja	4,95 m ²
3. blagovaonica i dnevni boravak	18,95 m ²
4. spavaća soba	9,95 m ²
5. kupaonica	4,85 m ²
6. natkrivena terasa	5,93 x 0,50 = 2,97 m ²
7. vrt	9,50 x 0,10 = 0,95 m ²

ukupno

45,55 m²





stan_S1-8

1. ulaz	4,85 m ²
2. hodnik	4,64 m ²
3. kuhinja	4,95 m ²
4. blagovaonica i dnevni boravak	20,75 m ²
5. spavaća soba 1	9,75 m ²
6. spavaća soba 2	9,20 m ²
7. kupaonica	4,85 m ²
8. natkrivena terasa	4,42 x 0,50 = 2,21 m ²
9. vrt 1	11,00 x 0,10 = 1,10 m ²
10. vrt 2	28,00 x 0,10 = 2,80 m ²

ukupno 65,10 m²

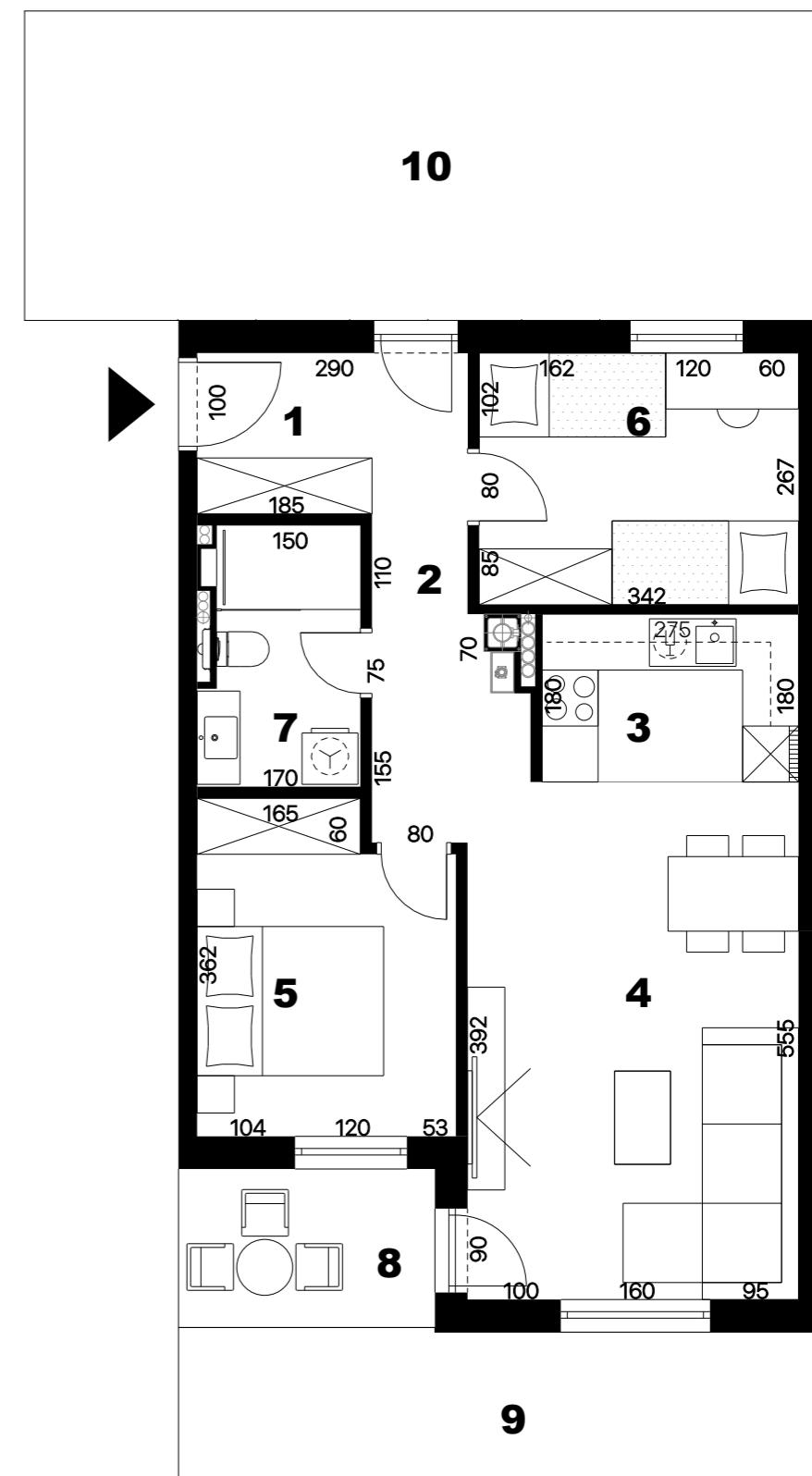

PRODANO



PRODANO



stan_S1-8

1. ulaz	4,85 m ²
2. hodnik	4,64 m ²
3. kuhinja	4,95 m ²
4. blagovaonica i dnevni boravak	20,75 m ²
5. spavaća soba 1	9,75 m ²
6. spavaća soba 2	9,20 m ²
7. kupaonica	4,85 m ²
8. natkrivena terasa	4,42 x 0,50 = 2,21 m ²
9. vrt 1	11,00 x 0,10 = 1,10 m ²
10. vrt 2	28,00 x 0,10 = 2,80 m ²

ukupno 65,10 m²



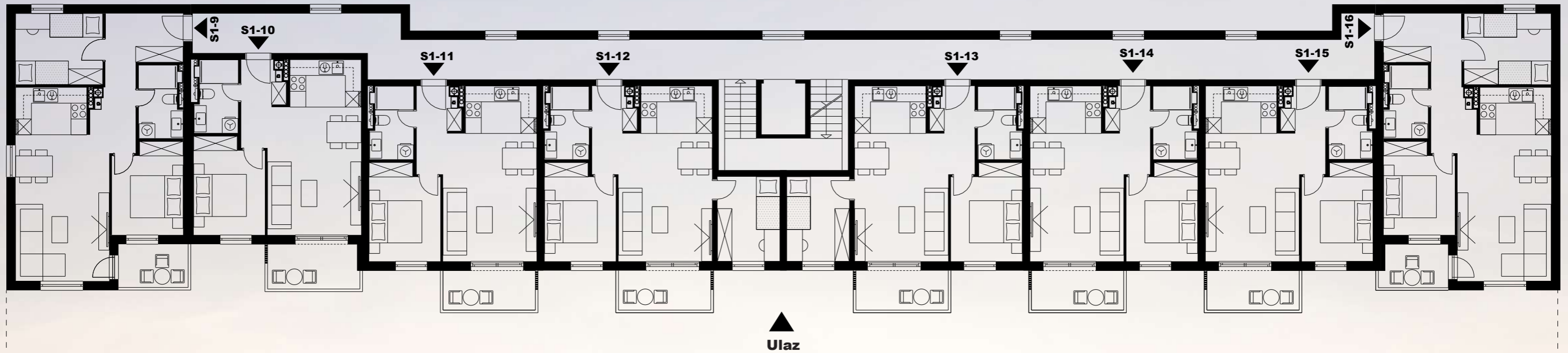



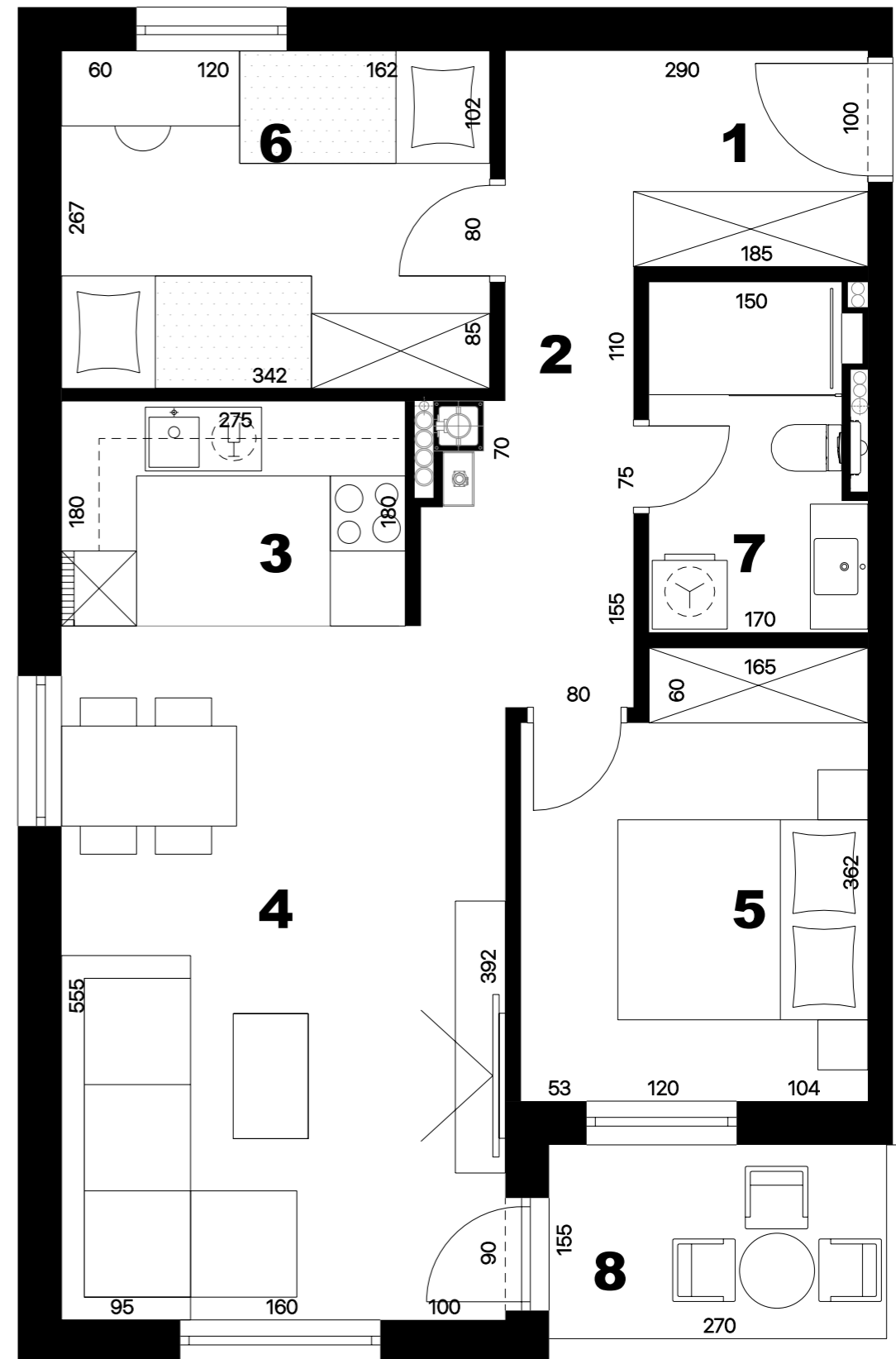

stan_S1-9

- | | |
|----------------------------------|----------------------------------|
| 1. ulaz | 4,85m ² |
| 2. hodnik | 4,64m ² |
| 3. kuhinja | 4,95m ² |
| 4. blagovaonica i dnevni boravak | 20,75m ² |
| 5. spavaća soba 1 | 9,75m ² |
| 6. spavaća soba 2 | 9,20m ² |
| 7. kupaonica | 4,85m ² |
| 8. natkriveni balkon | 4,42 x 0,50 = 2,21m ² |

ukupno 61,20 m²

PRODANO





stan_S1-9

1. ulaz	4,85 m ²
2. hodnik	4,64 m ²
3. kuhinja	4,95 m ²
4. blagovaonica i dnevni boravak	20,75 m ²
5. spavaća soba 1	9,75 m ²
6. spavaća soba 2	9,20 m ²
7. kupaonica	4,85 m ²
8. natkriveni balkon	4,42 x 0,50 = 2,21 m ²

ukupno

61,20 m²

PRODANO



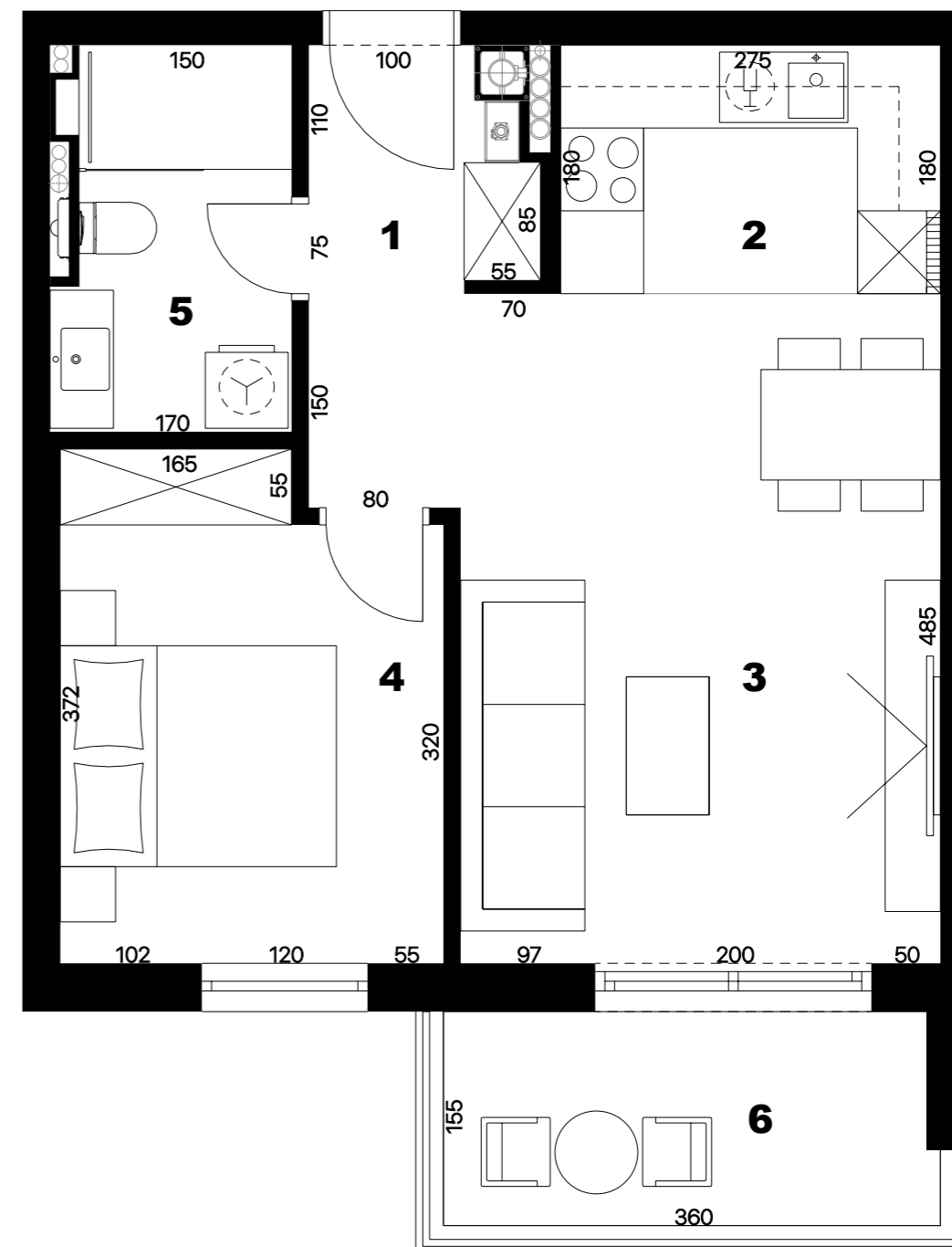

stan S1-10

1. ulaz	2,93 m ²
2. kuhinja	4,95 m ²
3. blagovaonica i dnevni boravak	18,95 m ²
4. spavaća soba	9,95 m ²
5. kupaonica	4,85 m ²
6. natkriveni balkon	5,93 x 0,50 = 2,97 m ²

ukupno 44,60 m²

PRODANO





stan_S1-10

1. ulaz	2,93 m ²
2. kuhinja	4,95 m ²
3. blagovaonica i dnevni boravak	18,95 m ²
4. spavaća soba	9,95 m ²
5. kupaonica	4,85 m ²
6. natkriveni balkon	5,93 x 0,50 = 2,97 m ²

ukupno

44,60 m²

PRODANO



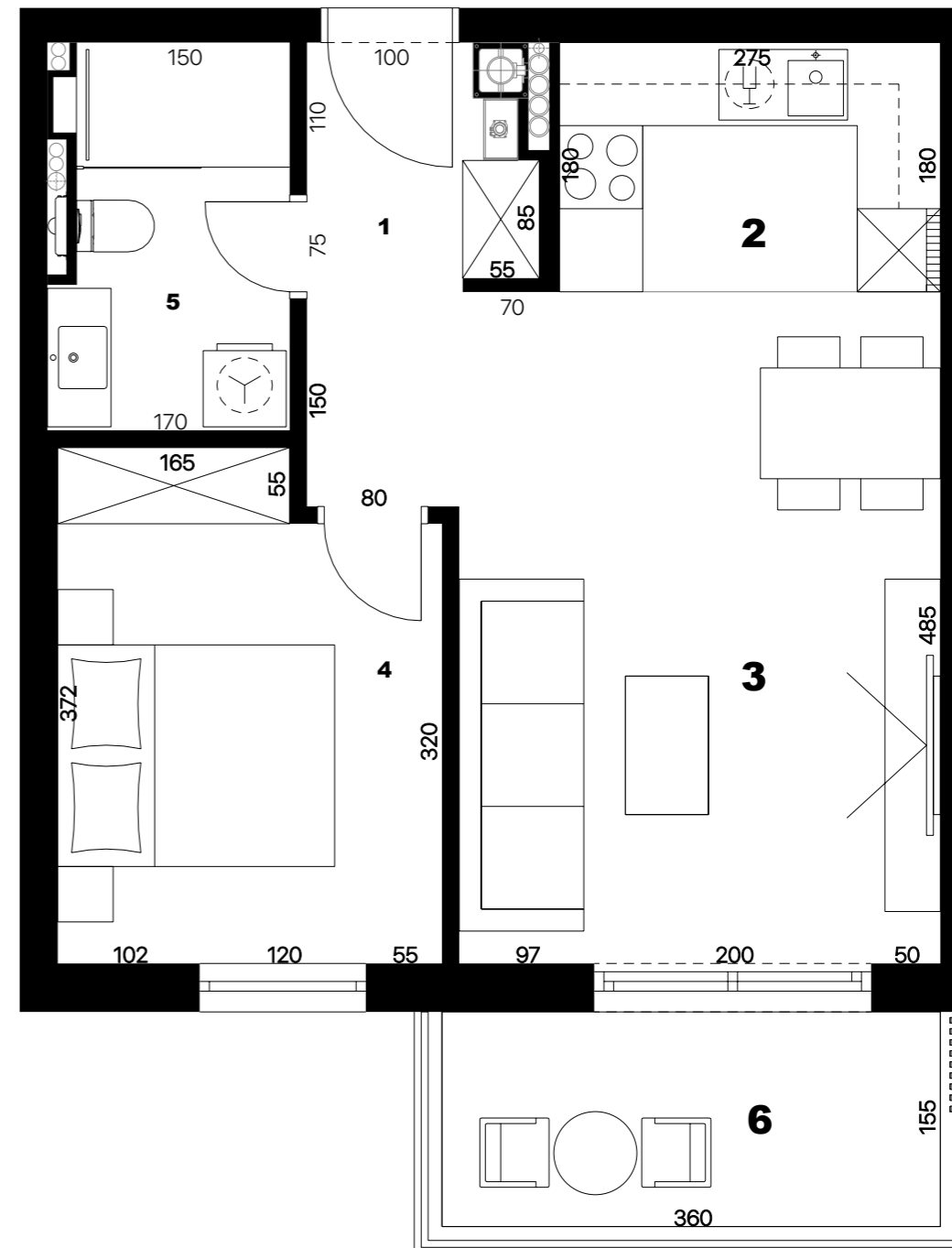

stan_S1-11

1. ulaz	2,93m ²
2. kuhinja	4,95m ²
3. blagovaonica i dnevni boravak	18,95m ²
4. spavaća soba	9,95m ²
5. kupaonica	4,85m ²
6. natkriveni balkon	5,93x0,50= 2,97m ²

ukupno

44,60 m²

PRODANO





stan_S1-11

1. ulaz	2,93 m ²
2. kuhinja	4,95 m ²
3. blagovaonica i dnevni boravak	18,95 m ²
4. spavaća soba	9,95 m ²
5. kupaonica	4,85 m ²
6. natkriveni balkon	5,93 x 0,50 = 2,97 m ²

ukupno

44,60 m²

PRODANO





stan_S1-12

1. ulaz	2,93 m ²
2. kuhinja	4,95 m ²
3. blagovaonica i dnevni boravak	18,95 m ²
4. spavaća soba 1	9,95 m ²
5. spavaća soba 2	7,64 m ²
6. kupaonica	4,85 m ²
7. natkriveni balkon	5,93 x 0,50 = 2,97 m ²

ukupno

52,24 m²

PRODANO



PRODANO



stan_S1-12

1. ulaz	2,93 m ²
2. kuhinja	4,95 m ²
3. blagovaonica i dnevni boravak	18,95 m ²
4. spavaća soba 1	9,95 m ²
5. spavaća soba 2	7,64 m ²
6. kupaonica	4,85 m ²
7. natkriveni balkon	5,93 x 0,50 = 2,97 m ²

ukupno

52,24 m²



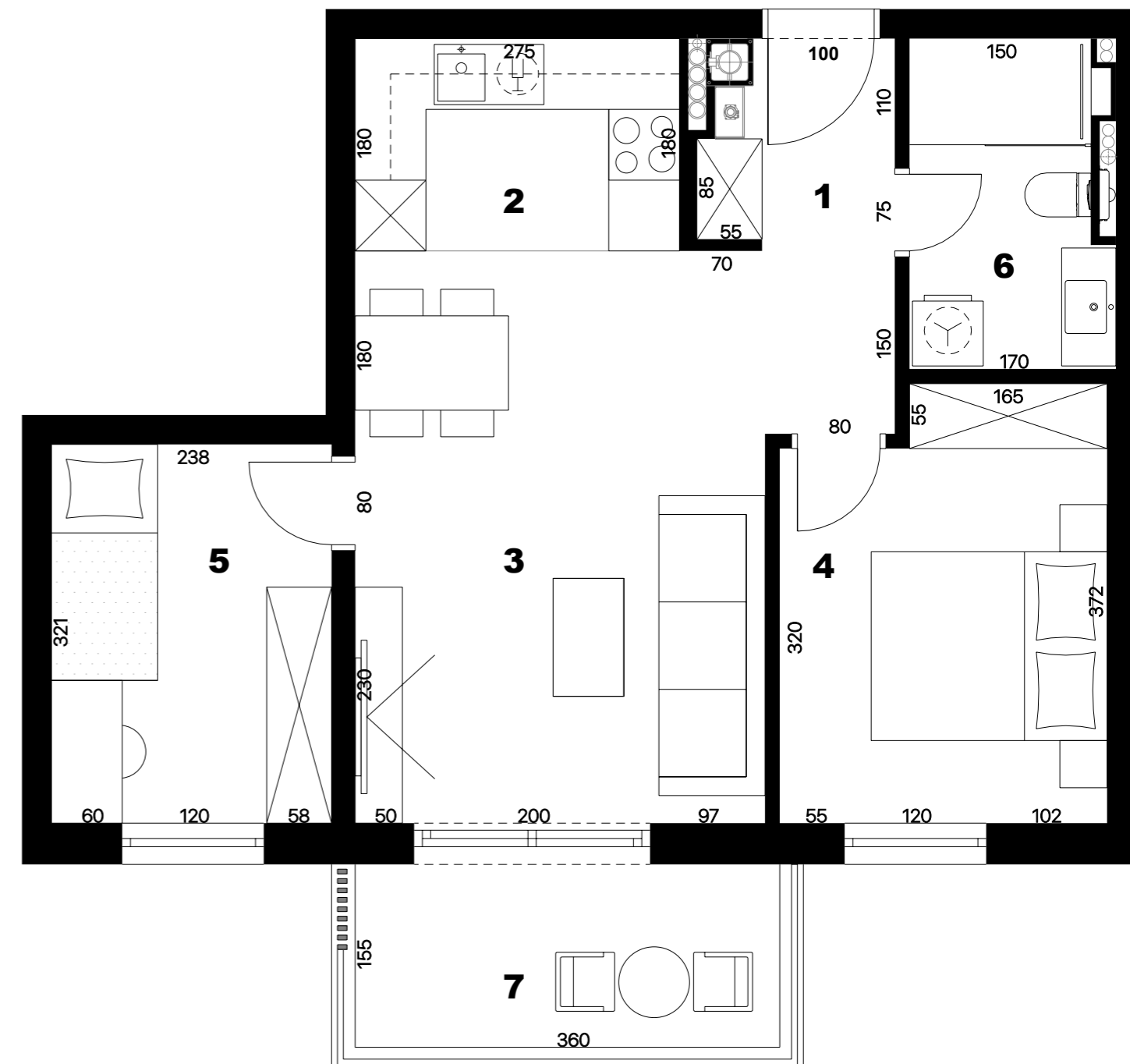
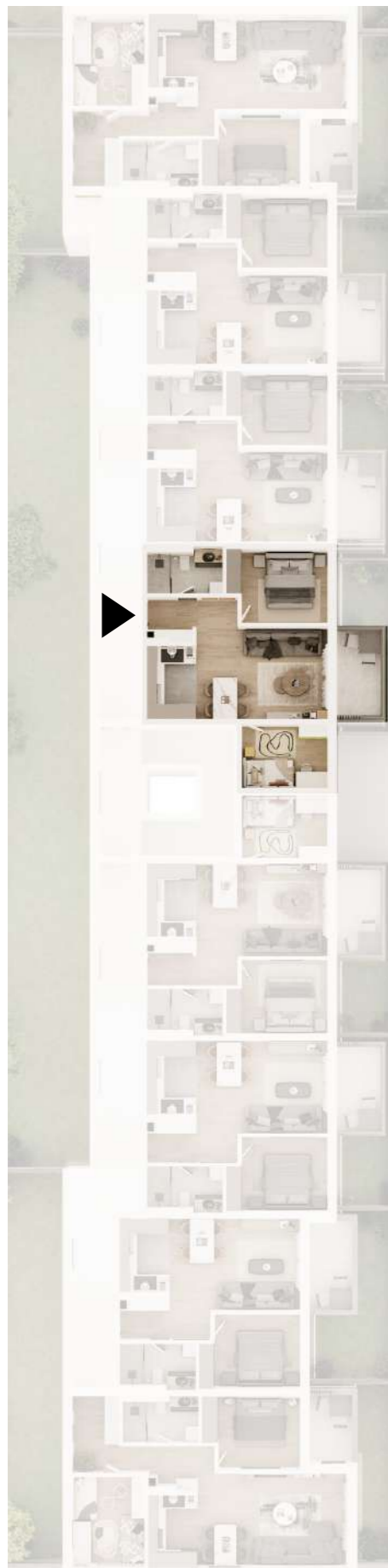

stan_S1-13

1. ulaz	2,93 m ²
2. kuhinja	4,95 m ²
3. blagovaonica i dnevni boravak	18,95 m ²
4. spavaća soba 1	9,95 m ²
5. spavaća soba 2	7,64 m ²
6. kupaonica	4,85 m ²
7. natkriveni balkon	5,93 x 0,50 = 2,97 m ²

ukupno 52,24 m²





stan_S1-13

1. ulaz	2,93 m ²
2. kuhinja	4,95 m ²
3. blagovaonica i dnevni boravak	18,95 m ²
4. spavaća soba 1	9,95 m ²
5. spavaća soba 2	7,64 m ²
6. kupaonica	4,85 m ²
7. natkriveni balkon	5,93 x 0,50 = 2,97 m ²

ukupno

52,24 m²



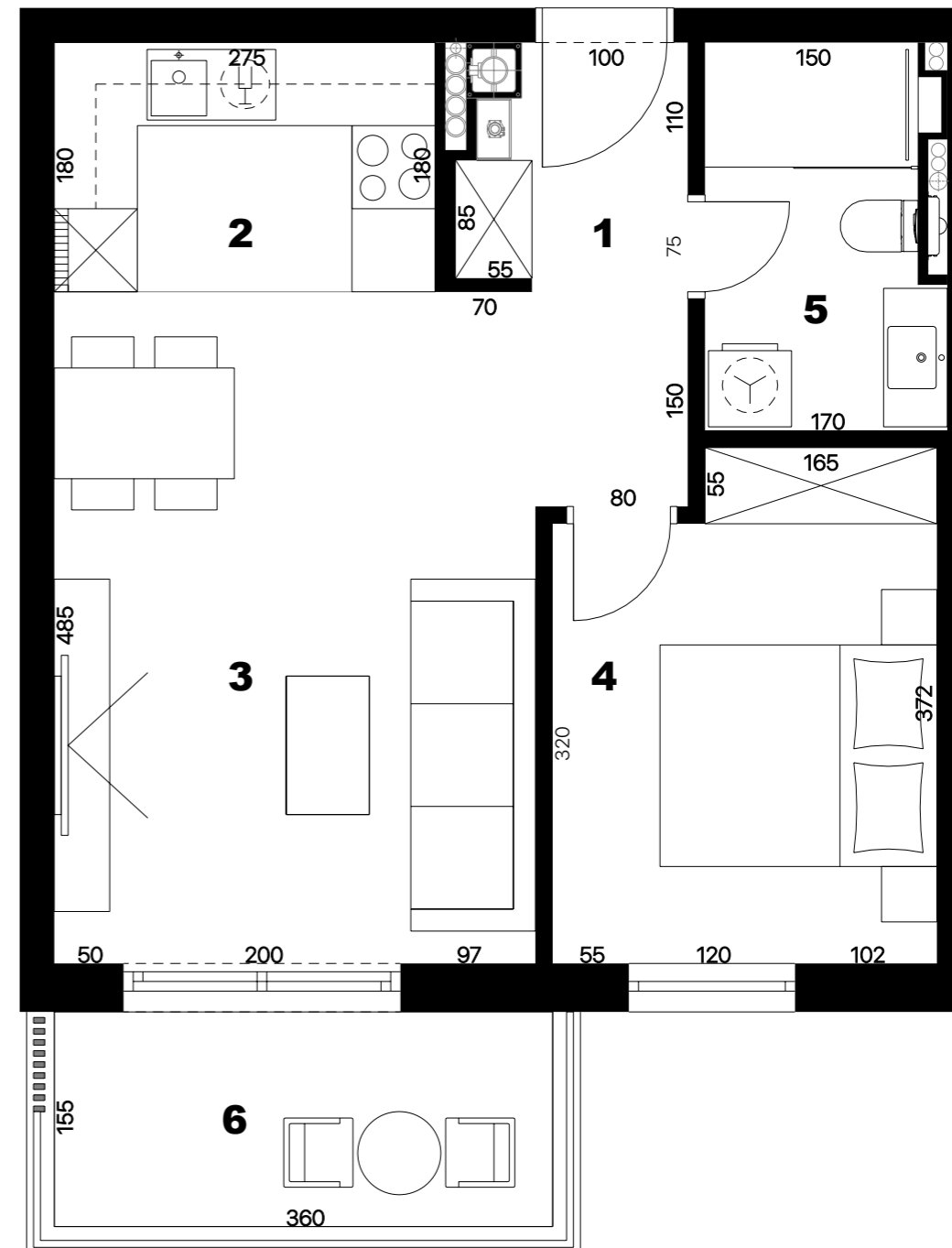

stan_S1-14

1. ulaz	2,93 m ²
2. kuhinja	4,95 m ²
3. blagovaonica i dnevni boravak	18,95 m ²
4. spavaća soba	9,95 m ²
5. kupaonica	4,85 m ²
6. natkriveni balkon	5,93 x 0,50 = 2,97 m ²

ukupno 44,60 m²

PRODANO





stan_S1-14

1. ulaz	2,93 m ²
2. kuhinja	4,95 m ²
3. blagovaonica i dnevni boravak	18,95 m ²
4. spavaća soba	9,95 m ²
5. kupaonica	4,85 m ²
6. natkriveni balkon	5,93 x 0,50 = 2,97 m ²

ukupno

44,60 m²

PRODANO



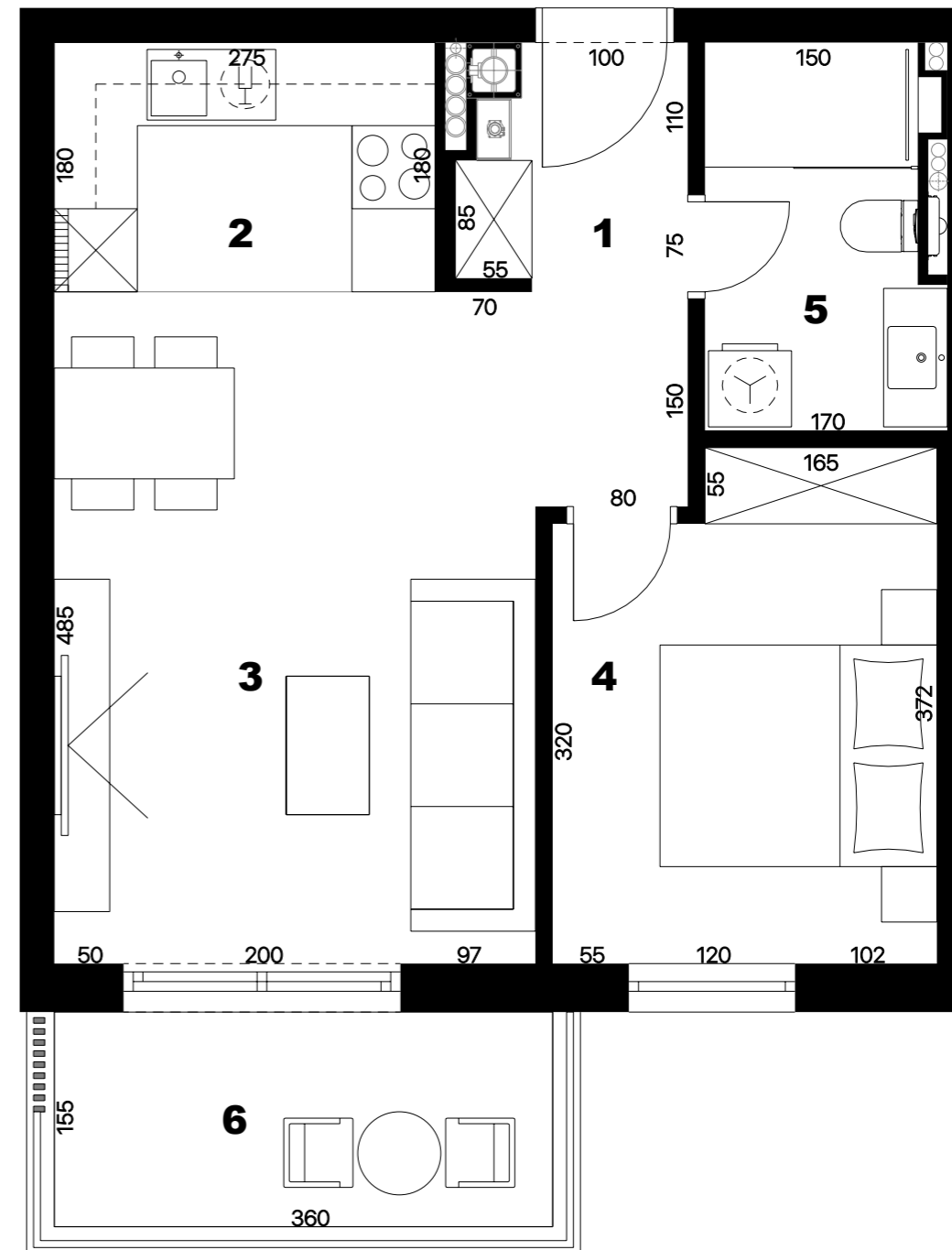

stan_S1-15

1. ulaz	2,93 m ²
2. kuhinja	4,95 m ²
3. blagovaonica i dnevni boravak	18,95 m ²
4. spavaća soba	9,95 m ²
5. kupaonica	4,85 m ²
6. natkriveni balkon	5,93 x 0,50 = 2,97 m ²

ukupno

44,60 m²

PRODANO



PRODANO



stan_S1-15

1. ulaz	2,93 m ²
2. kuhinja	4,95 m ²
3. blagovaonica i dnevni boravak	18,95 m ²
4. spavaća soba	9,95 m ²
5. kupaonica	4,85 m ²
6. natkriveni balkon	5,93 x 0,50 = 2,97 m ²

ukupno

44,60 m²



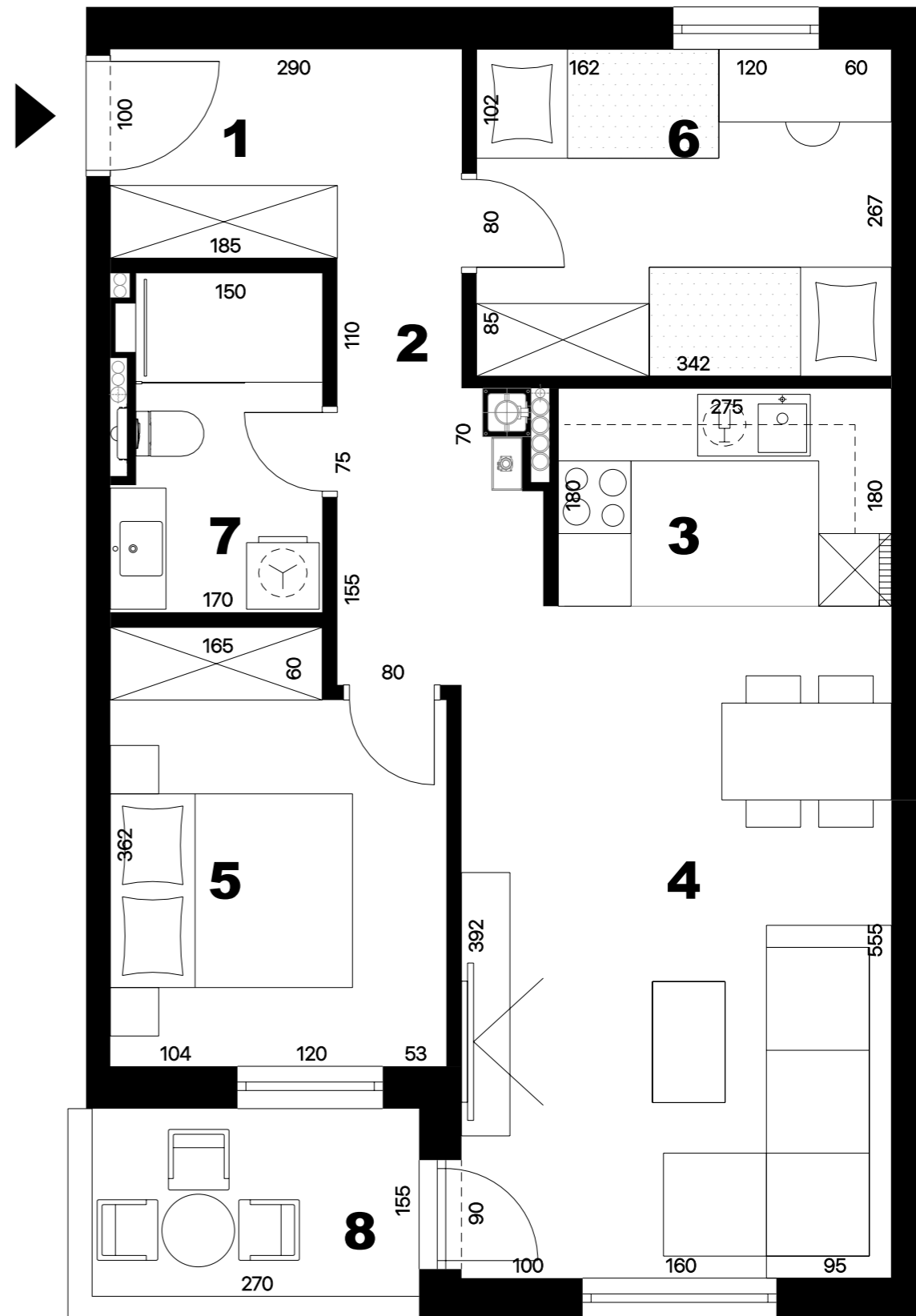

stan_S1-16

1. ulaz	4,85m ²
2. hodnik	4,64m ²
3. kuhinja	4,95m ²
4. blagovaonica i dnevni boravak	20,75m ²
5. spavaća soba 1	9,75m ²
6. spavaća soba 2	9,20m ²
7. kupaonica	4,85m ²
8. natkriveni balkon	4,42 x 0,50 = 2,21m ²

ukupno 61,20 m²



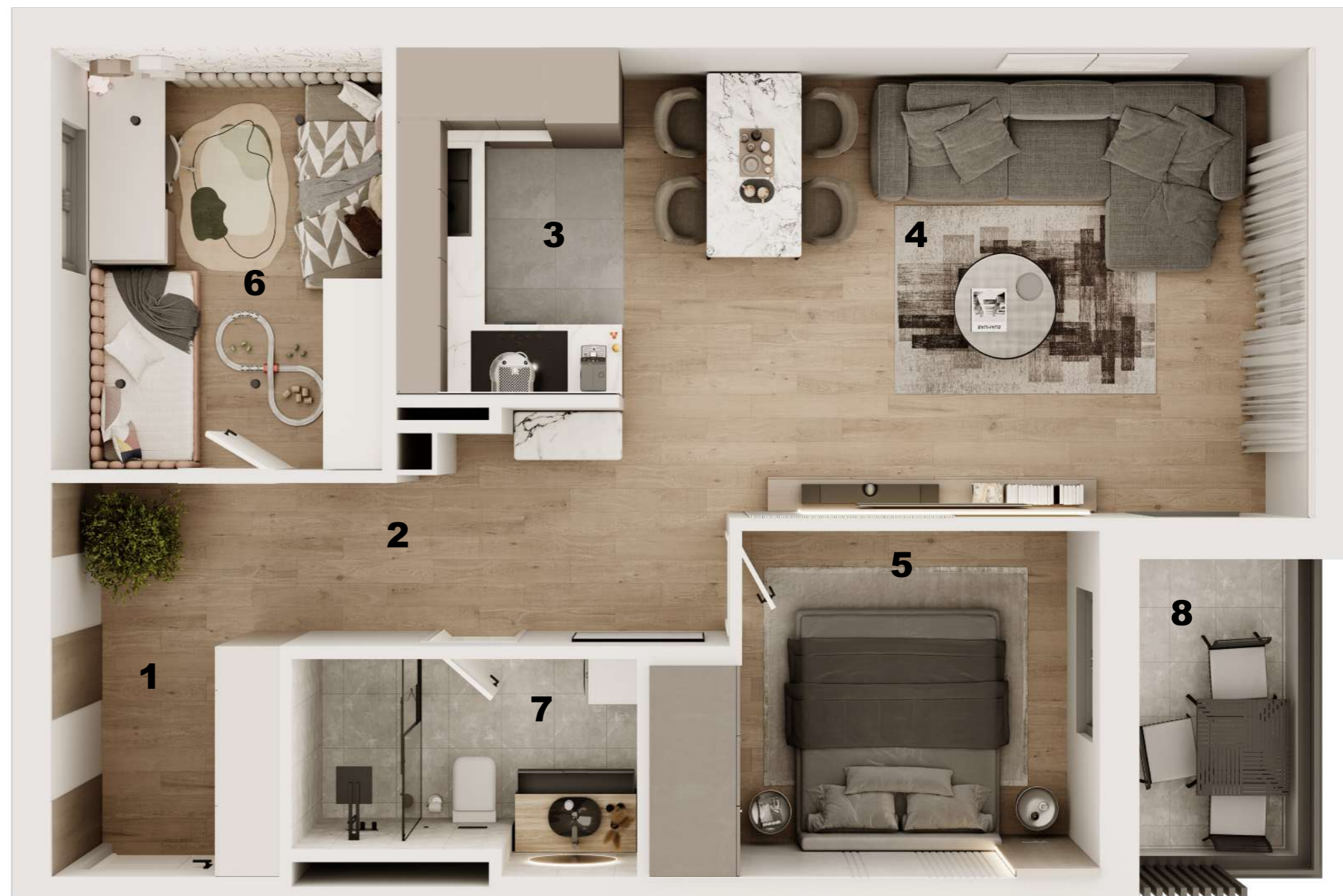

stan_S1-16

1. ulaz	4,85 m ²
2. hodnik	4,64 m ²
3. kuhinja	4,95 m ²
4. blagovaonica i dnevni boravak	20,75 m ²
5. spavaća soba 1	9,75 m ²
6. spavaća soba 2	9,20 m ²
7. kupaonica	4,85 m ²
8. natkriveni balkon	4,42 x 0,50 = 2,21 m ²

ukupno

61,20 m²



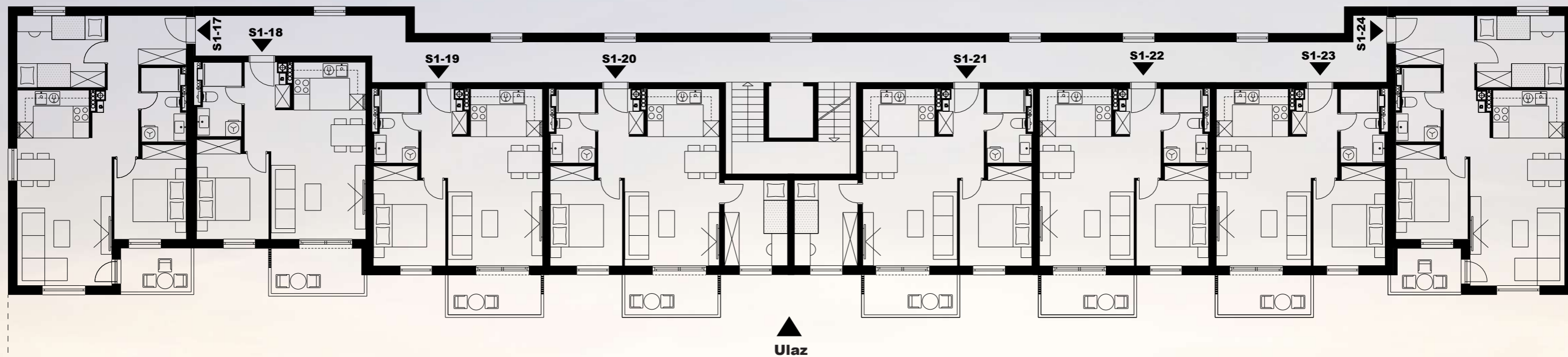



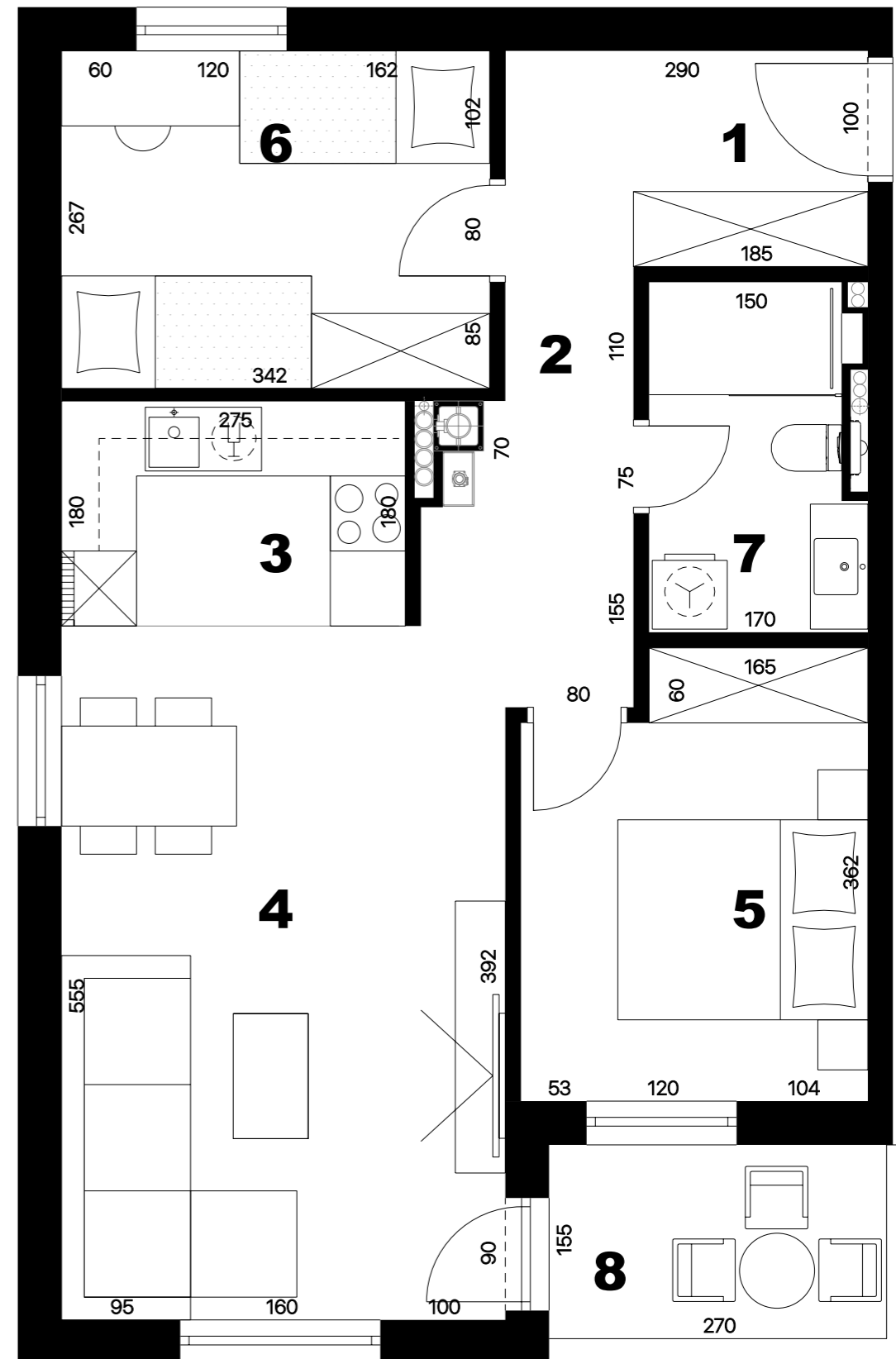

stan_S1-17

1. ulaz	4,85m ²
2. hodnik	4,64m ²
3. kuhinja	4,95m ²
4. blagovaonica i dnevni boravak	20,75m ²
5. spavaća soba 1	9,75m ²
6. spavaća soba 2	9,20m ²
7. kupaonica	4,85m ²
8. natkriveni balkon	4,42 x 0,50 = 2,21m ²

ukupno

61,20 m²

PRODANO





stan_S1-17

1. ulaz	4,85 m ²
2. hodnik	4,64 m ²
3. kuhinja	4,95 m ²
4. blagovaonica i dnevni boravak	20,75 m ²
5. spavaća soba 1	9,75 m ²
6. spavaća soba 2	9,20 m ²
7. kupaonica	4,85 m ²
8. natkriveni balkon	4,42 x 0,50 = 2,21 m ²

ukupno 61,20 m²

PRODANO



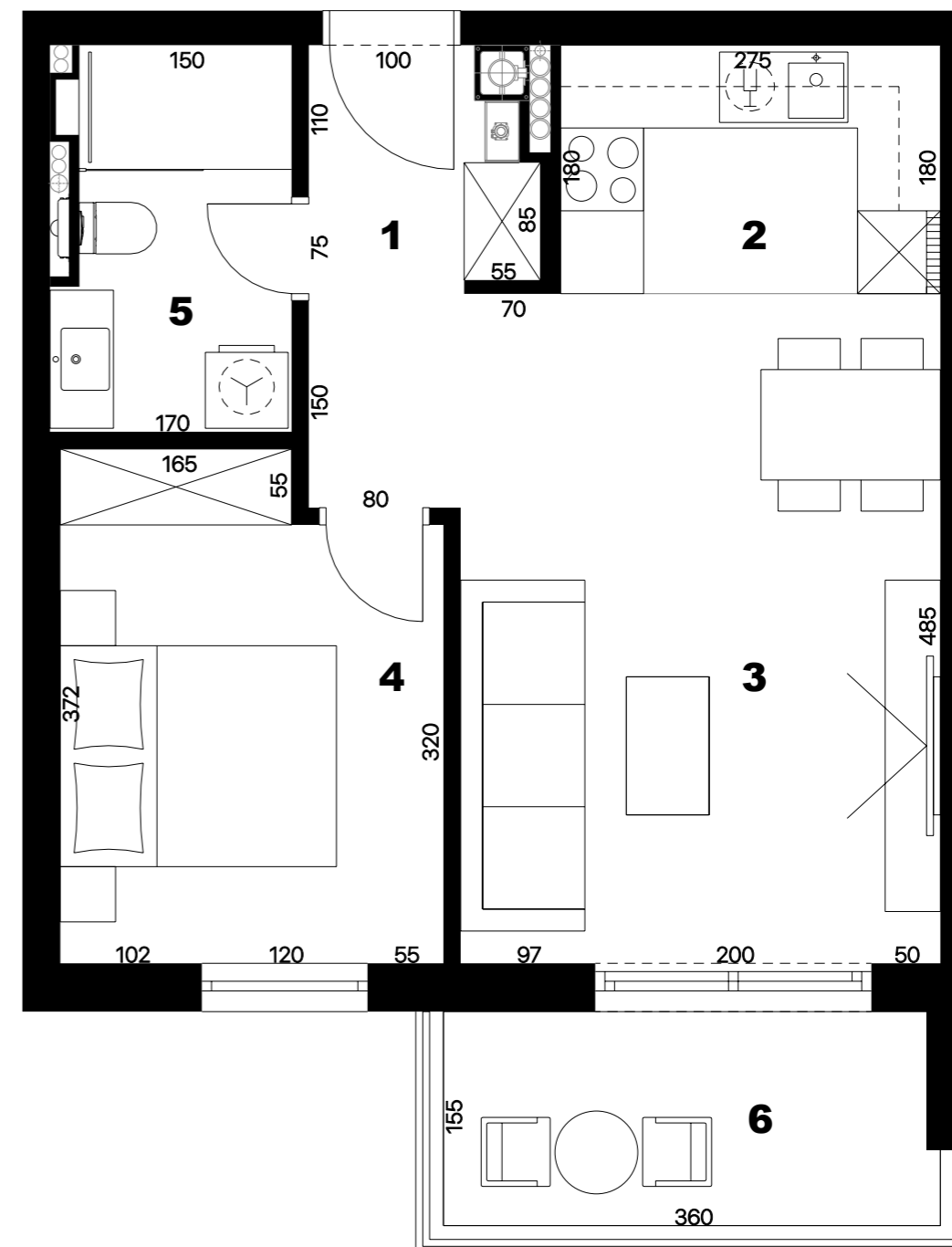

stan_S1-18

1. ulaz	2,93 m ²
2. kuhinja	4,95 m ²
3. blagovaonica i dnevni boravak	18,95 m ²
4. spavaća soba	9,95 m ²
5. kupaonica	4,85 m ²
6. natkriveni balkon	5,93 x 0,50 = 2,97 m ²

ukupno 44,60 m²





stan_S1-18

1. ulaz	2,93 m ²
2. kuhinja	4,95 m ²
3. blagovaonica i dnevni boravak	18,95 m ²
4. spavaća soba	9,95 m ²
5. kupaonica	4,85 m ²
6. natkriveni balkon	5,93 x 0,50 = 2,97 m ²

ukupno

44,60 m²



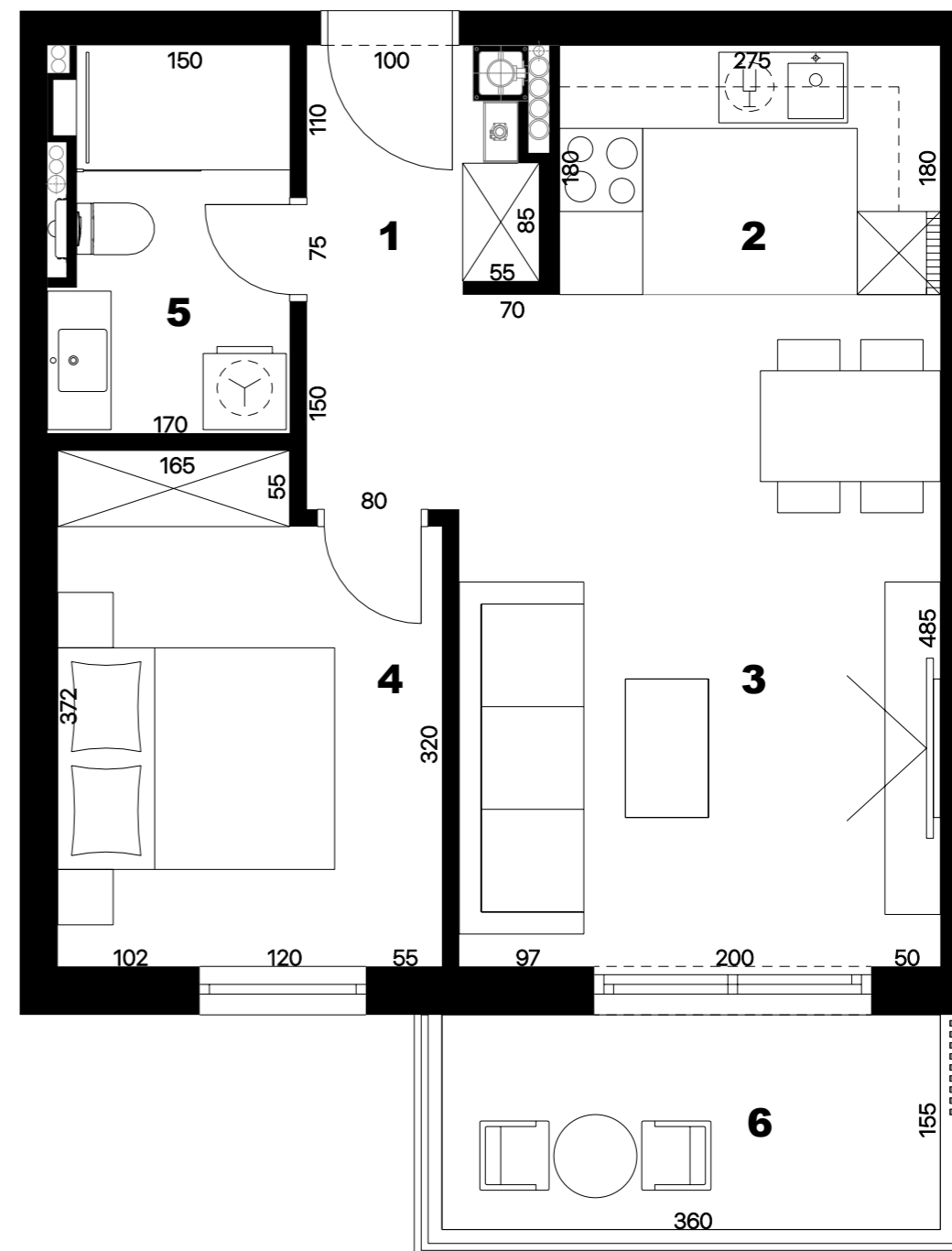

stan_S1-19

1. ulaz	2,93 m ²
2. kuhinja	4,95 m ²
3. blagovaonica i dnevni boravak	18,95 m ²
4. spavaća soba	9,95 m ²
5. kupaonica	4,85 m ²
6. natkriveni balkon	5,93 x 0,50 = 2,97 m ²

ukupno

44,60 m²

PRODANO





stan_S1-19

1. ulaz	2,93 m ²
2. kuhinja	4,95 m ²
3. blagovaonica i dnevni boravak	18,95 m ²
4. spavaća soba	9,95 m ²
5. kupaonica	4,85 m ²
6. natkriveni balkon	5,93 x 0,50 = 2,97 m ²

ukupno

44,60 m²

PRODANO



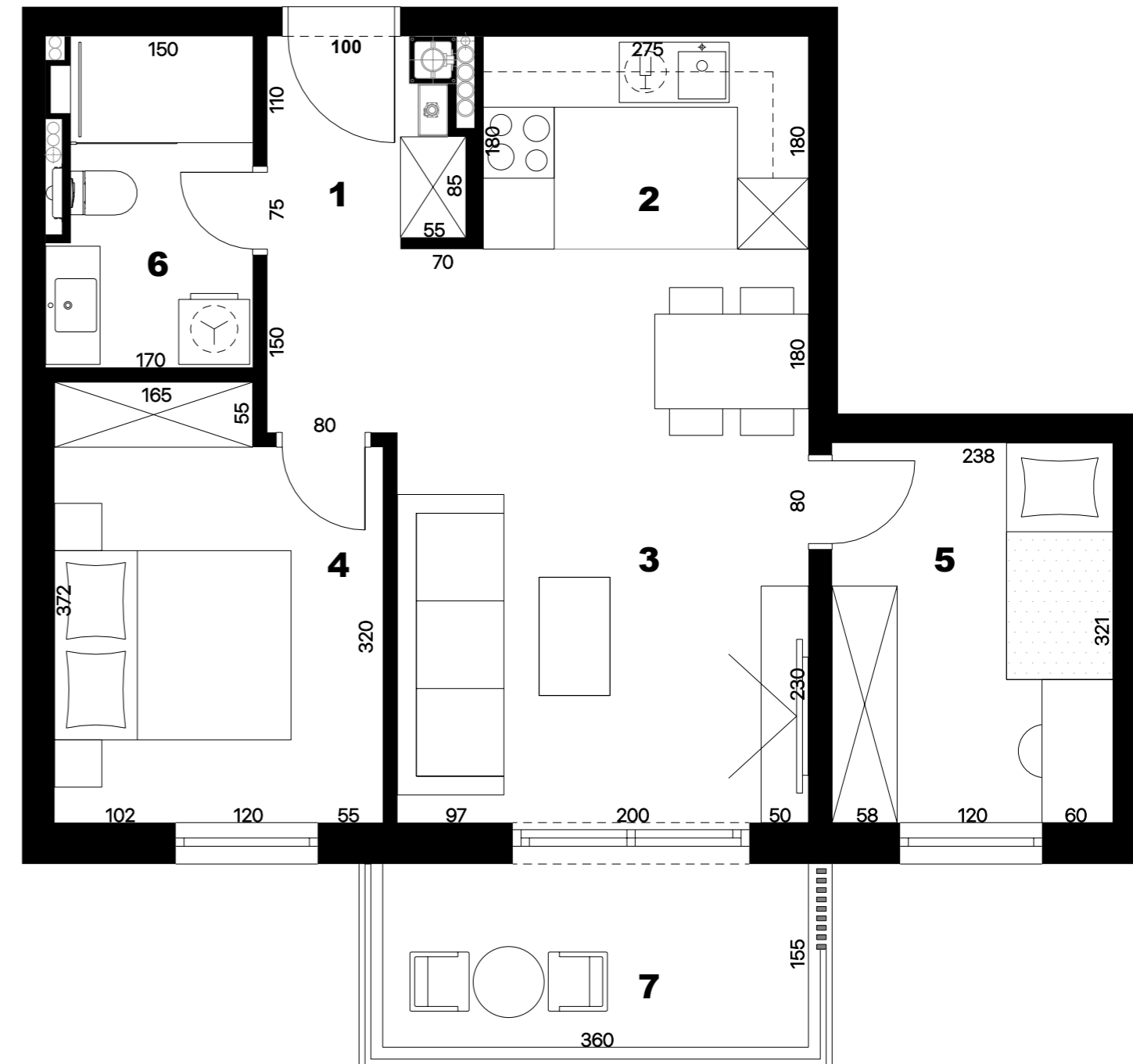

stan_S1-20

1. ulaz	2,93 m ²
2. kuhinja	4,95 m ²
3. blagovaonica i dnevni boravak	18,95 m ²
4. spavaća soba 1	9,95 m ²
5. spavaća soba 2	7,64 m ²
6. kupaonica	4,85 m ²
7. natkriveni balkon	5,93 x 0,50 = 2,97 m ²

ukupno 52,24 m²

PRODANO



PRODANO



stan_S1-20

1. ulaz	2,93 m ²
2. kuhinja	4,95 m ²
3. blagovaonica i dnevni boravak	18,95 m ²
4. spavaća soba 1	9,95 m ²
5. spavaća soba 2	7,64 m ²
6. kupaonica	4,85 m ²
7. natkriveni balkon	5,93 x 0,50 = 2,97 m ²

ukupno

52,24 m²



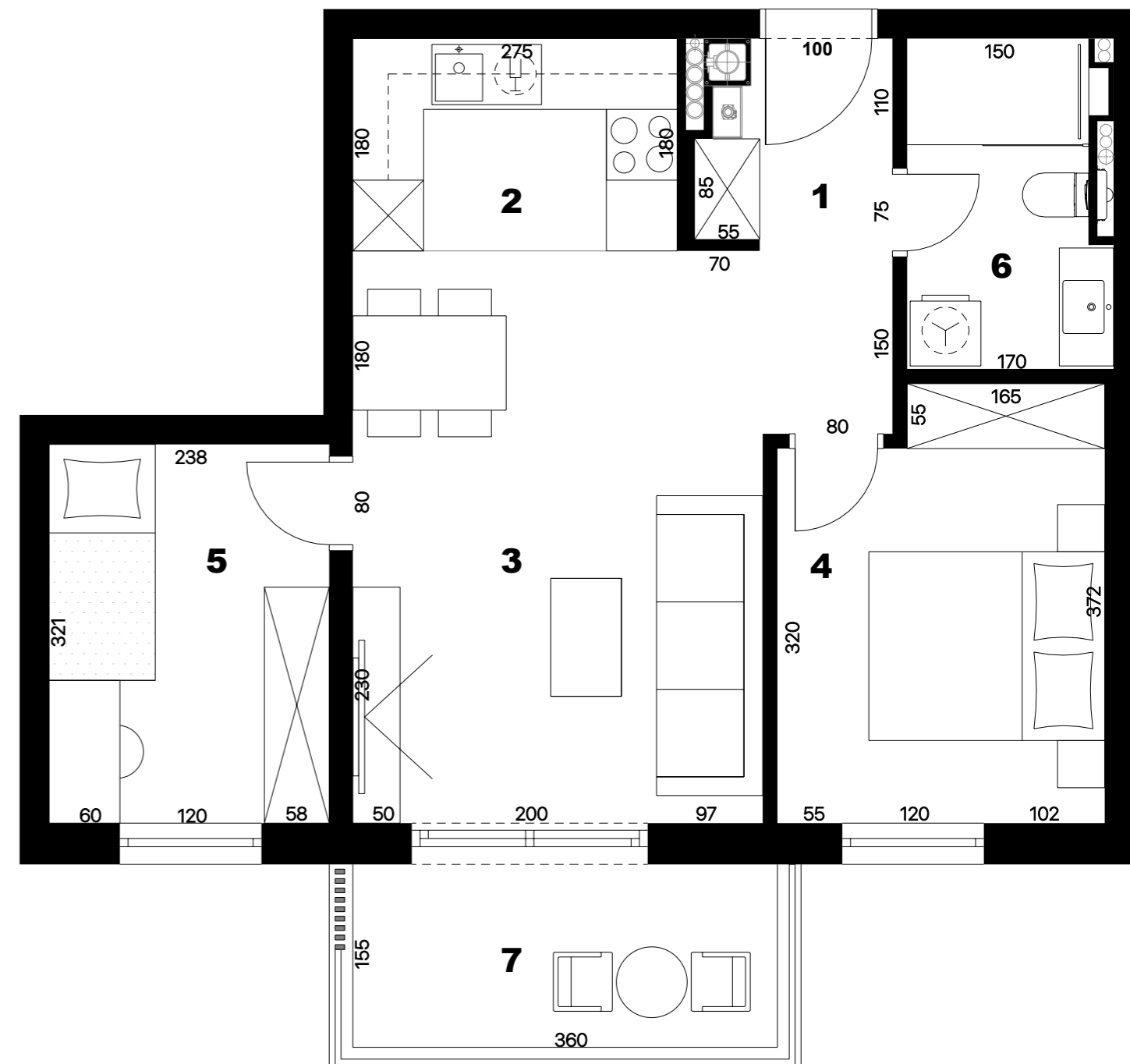

stan_S1-21

1. ulaz	2,93 m ²
2. kuhinja	4,95 m ²
3. blagovaonica i dnevni boravak	18,95 m ²
4. spavaća soba 1	9,95 m ²
5. spavaća soba 2	7,64 m ²
6. kupaonica	4,85 m ²
7. natkriveni balkon	5,93 x 0,50 = 2,97 m ²

ukupno 52,24 m²





stan_S1-21

1. ulaz	2,93 m ²
2. kuhinja	4,95 m ²
3. blagovaonica i dnevni boravak	18,95 m ²
4. spavaća soba 1	9,95 m ²
5. spavaća soba 2	7,64 m ²
6. kupaonica	4,85 m ²
7. natkriveni balkon	5,93 x 0,50 = 2,97 m ²

ukupno **52,24 m²**



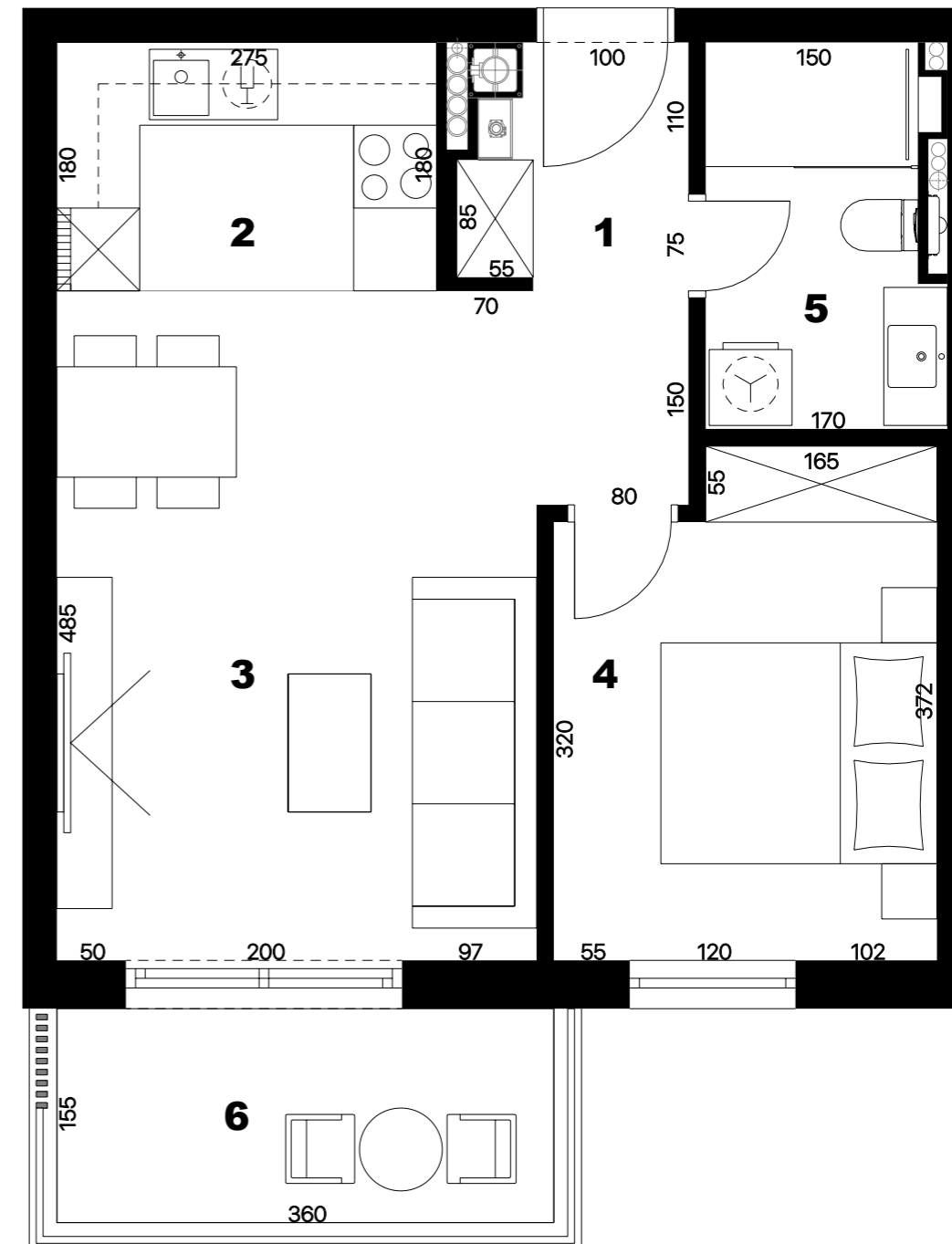

stan_S1-22

1. ulaz	2,93 m ²
2. kuhinja	4,95 m ²
3. blagovaonica i dnevni boravak	18,95 m ²
4. spavaća soba	9,95 m ²
5. kupaonica	4,85 m ²
6. natkriveni balkon	5,93 x 0,50 = 2,97 m ²

ukupno 44,60 m²

PRODANO





stan_S1-22

1. ulaz	2,93 m ²
2. kuhinja	4,95 m ²
3. blagovaonica i dnevni boravak	18,95 m ²
4. spavaća soba	9,95 m ²
5. kupaonica	4,85 m ²
6. natkriveni balkon	5,93 x 0,50 = 2,97 m ²

ukupno

44,60 m²

PRODANO



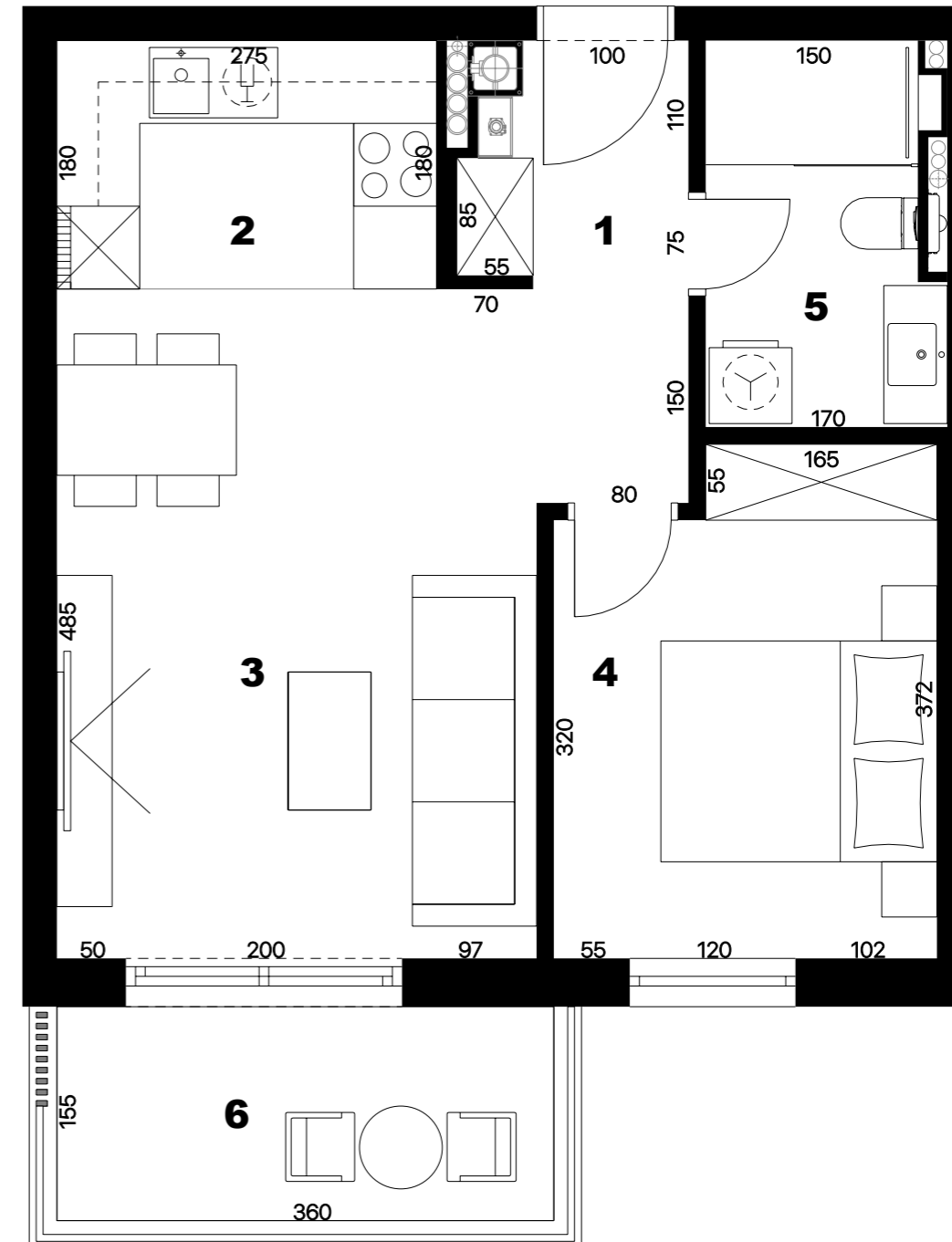

stan_S1-23

1. ulaz	2,93 m ²
2. kuhinja	4,95 m ²
3. blagovaonica i dnevni boravak	18,95 m ²
4. spavaća soba	9,95 m ²
5. kupaonica	4,85 m ²
6. natkriveni balkon	5,93 x 0,50 = 2,97 m ²

ukupno

44,60 m²

PRODANO





stan_S1-23

1. ulaz	2,93 m ²
2. kuhinja	4,95 m ²
3. blagovaonica i dnevni boravak	18,95 m ²
4. spavaća soba	9,95 m ²
5. kupaonica	4,85 m ²
6. natkriveni balkon	5,93 x 0,50 = 2,97 m ²

ukupno

44,60 m²

PRODANO



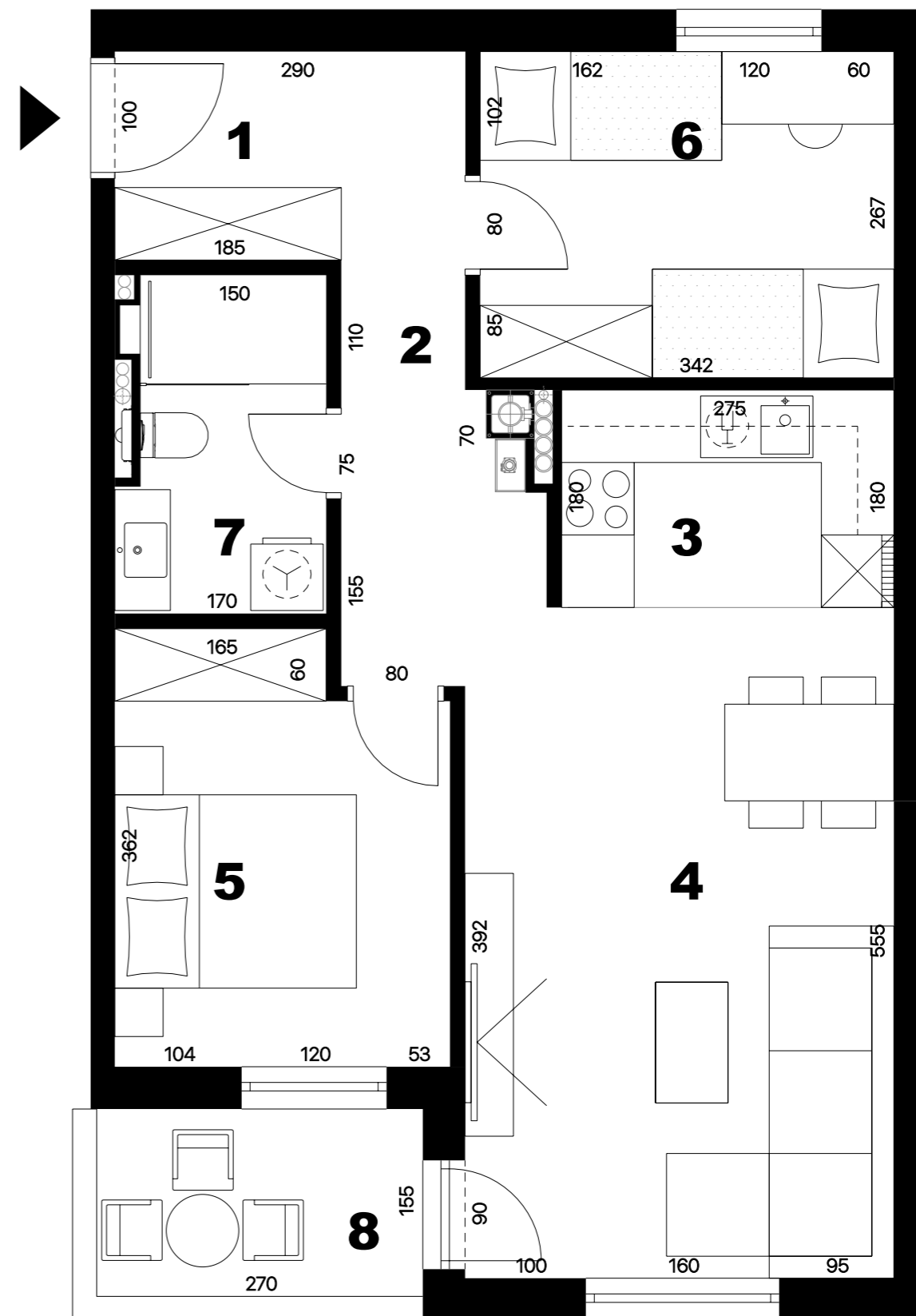

stan_S1-24

1. ulaz	4,85m ²
2. hodnik	4,64m ²
3. kuhinja	4,95m ²
4. blagovaonica i dnevni boravak	20,75m ²
5. spavaća soba 1	9,75m ²
6. spavaća soba 2	9,20m ²
7. kupaonica	4,85m ²
8. natkriveni balkon	4,42 x 0,50 = 2,21m ²

ukupno

61,20 m²



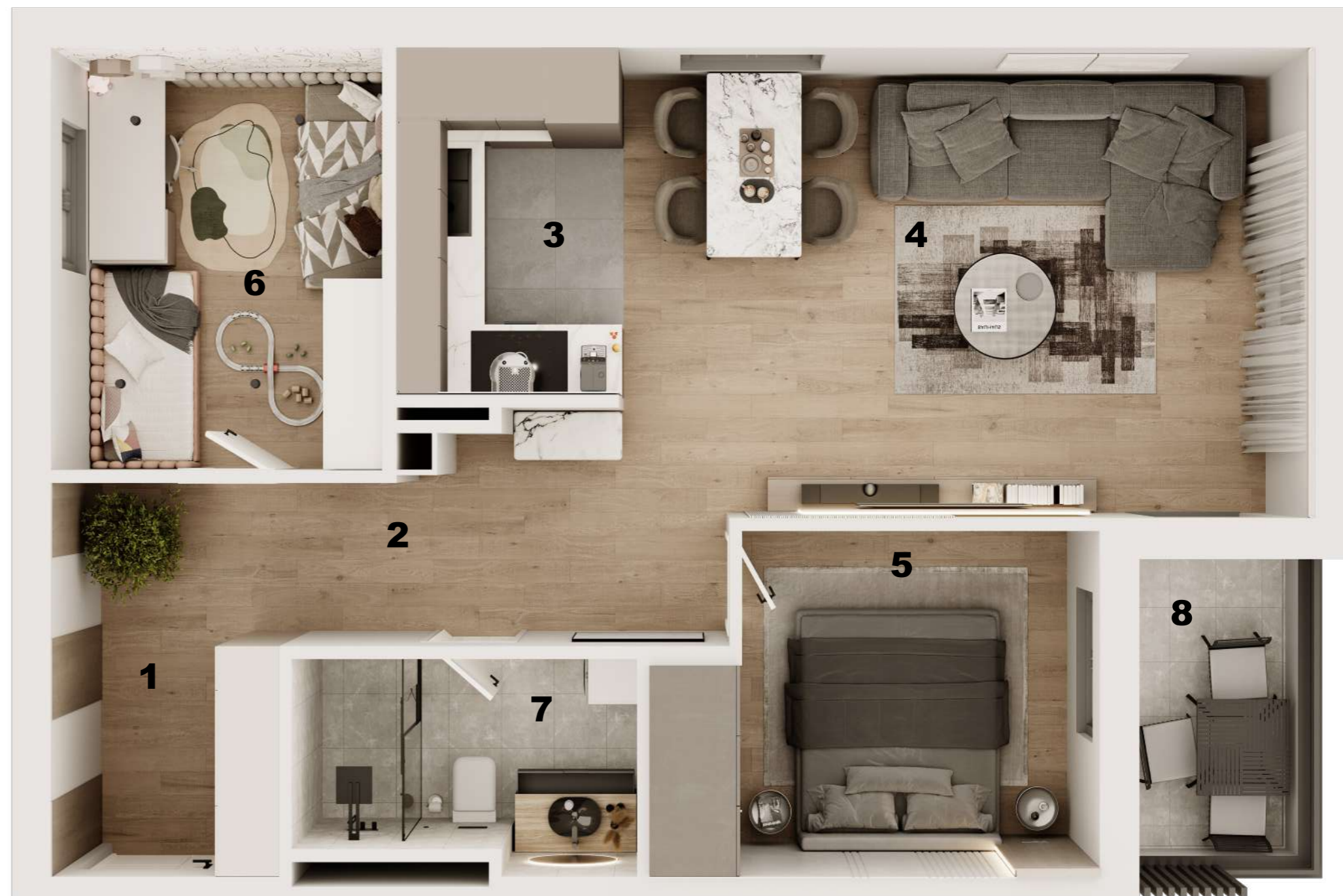

stan_S1-24

1. ulaz	4,85 m ²
2. hodnik	4,64 m ²
3. kuhinja	4,95 m ²
4. blagovaonica i dnevni boravak	20,75 m ²
5. spavaća soba 1	9,75 m ²
6. spavaća soba 2	9,20 m ²
7. kupaonica	4,85 m ²
8. natkriveni balkon	4,42 x 0,50 = 2,21 m ²

ukupno **61,20 m²**



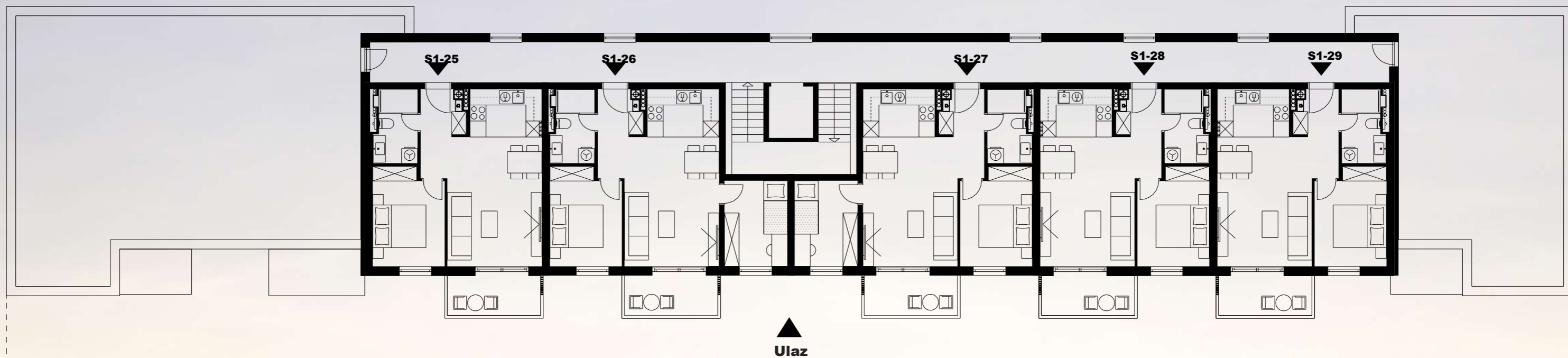



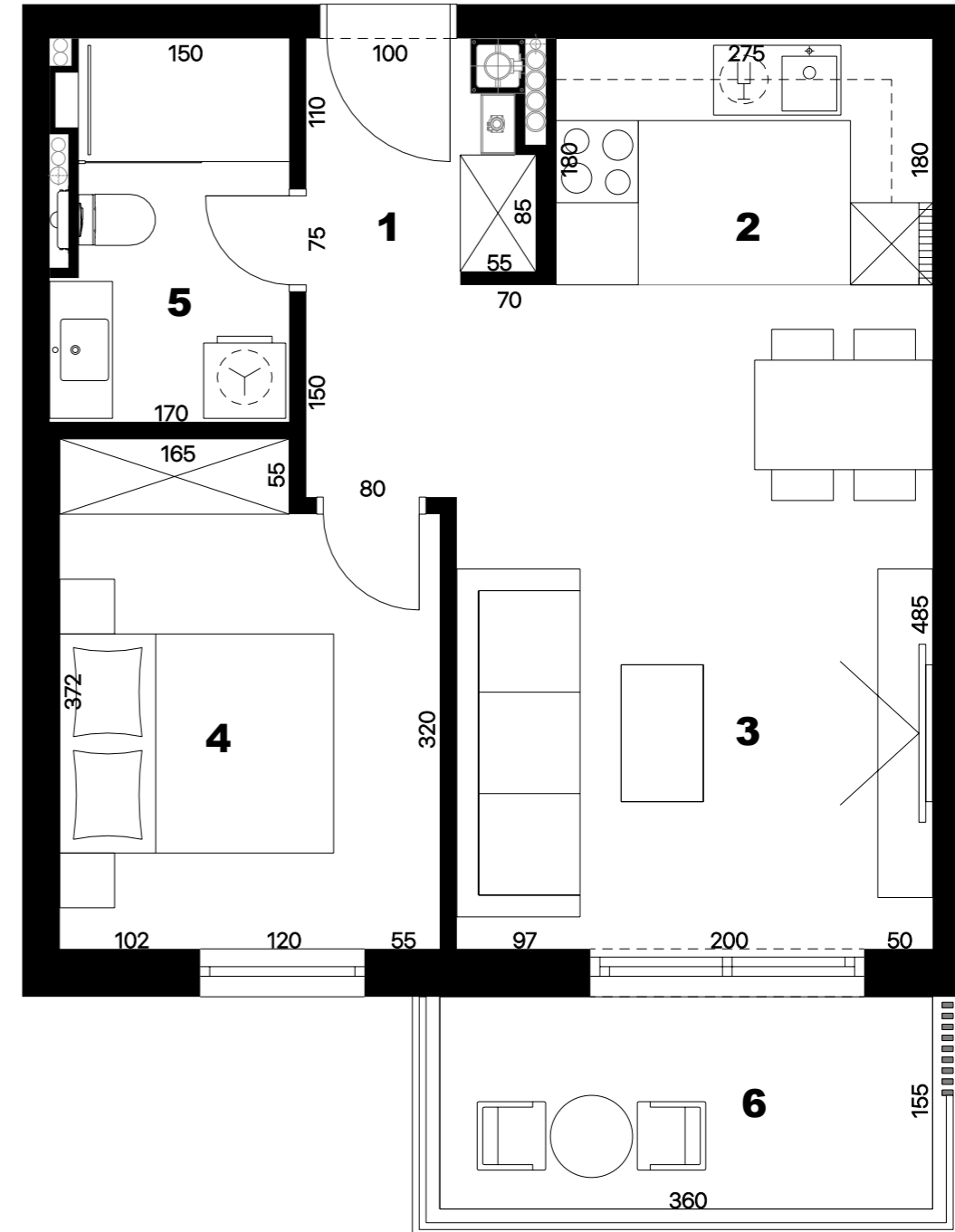

stan_S1-25

1. ulaz	2,93 m ²
2. kuhinja	4,95 m ²
3. blagovaonica i dnevni boravak	18,95 m ²
4. spavaća soba	9,95 m ²
5. kupaonica	4,85 m ²
6. natkriveni balkon	5,93 x 0,50 = 2,97 m ²

ukupno

44,60 m²

PRODANO





stan_S1-25

1. ulaz	2,93 m ²
2. kuhinja	4,95 m ²
3. blagovaonica i dnevni boravak	18,95 m ²
4. spavaća soba	9,95 m ²
5. kupaonica	4,85 m ²
6. natkriveni balkon	5,93 x 0,50 = 2,97 m ²

ukupno

44,60 m²

PRODANO





stan_S1-26

1. ulaz	2,93 m ²
2. kuhinja	4,95 m ²
3. blagovaonica i dnevni boravak	18,95 m ²
4. spavaća soba 1	9,95 m ²
5. spavaća soba 2	7,64 m ²
6. kupaonica	4,85 m ²
7. natkriveni balkon	5,93 x 0,50 = 2,97 m ²

ukupno

52,24 m²





stan_S1-26

1. ulaz	2,93 m ²
2. kuhinja	4,95 m ²
3. blagovaonica i dnevni boravak	18,95 m ²
4. spavaća soba 1	9,95 m ²
5. spavaća soba 2	7,64 m ²
6. kupaonica	4,85 m ²
7. natkriveni balkon	5,93 x 0,50 = 2,97 m ²

ukupno

52,24 m²



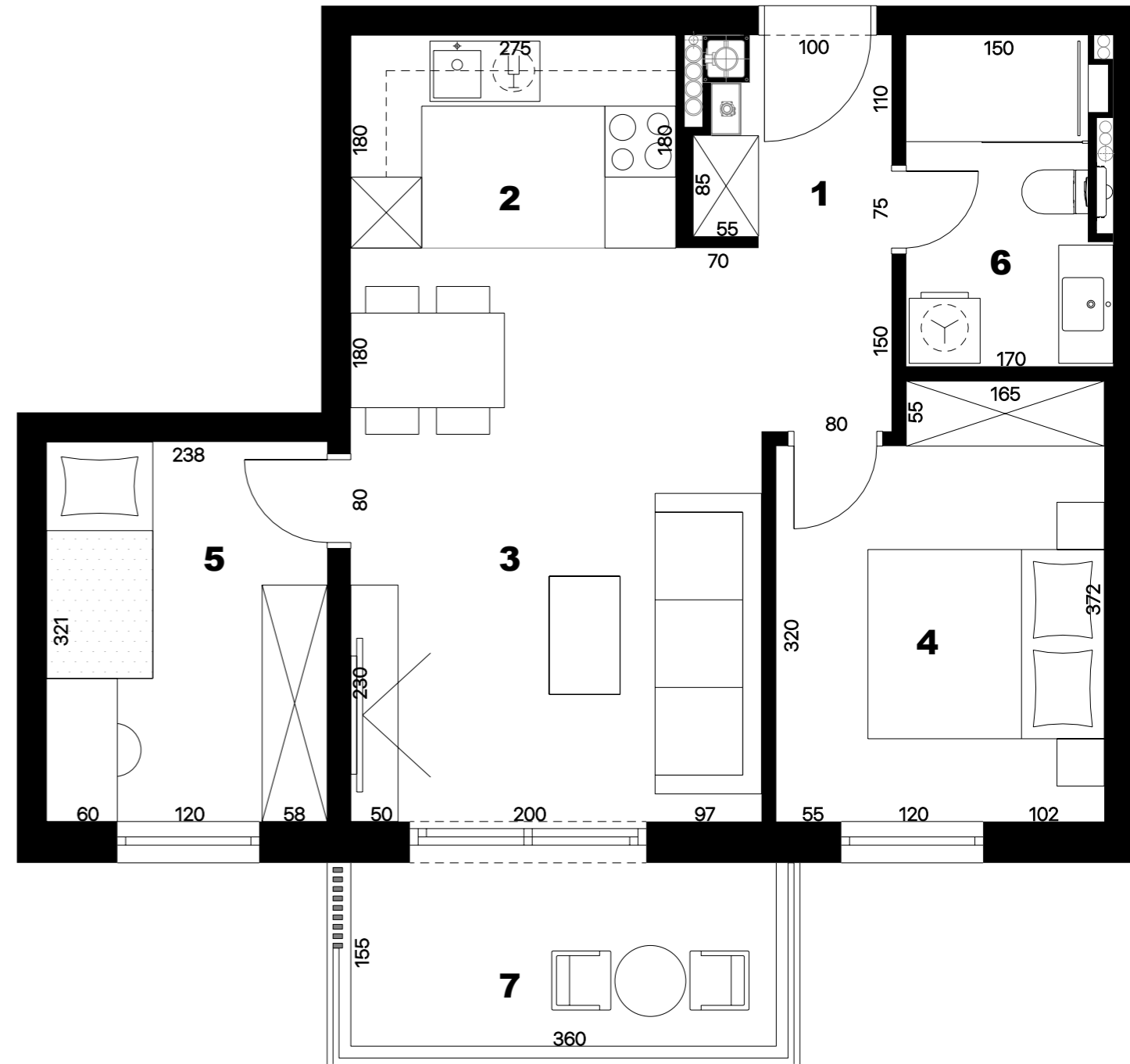

stan_S1-27

1. ulaz	2,93 m ²
2. kuhinja	4,95 m ²
3. blagovaonica i dnevni boravak	18,95 m ²
4. spavaća soba 1	9,95 m ²
5. spavaća soba 2	7,64 m ²
6. kupaonica	4,85 m ²
7. natkriveni balkon	5,93 x 0,50 = 2,97 m ²

ukupno

52,24 m²





stan_S1-27

1. ulaz	2,93 m ²
2. kuhinja	4,95 m ²
3. blagovaonica i dnevni boravak	18,95 m ²
4. spavaća soba 1	9,95 m ²
5. spavaća soba 2	7,64 m ²
6. kupaonica	4,85 m ²
7. natkriveni balkon	5,93 x 0,50 = 2,97 m ²

ukupno

52,24 m²



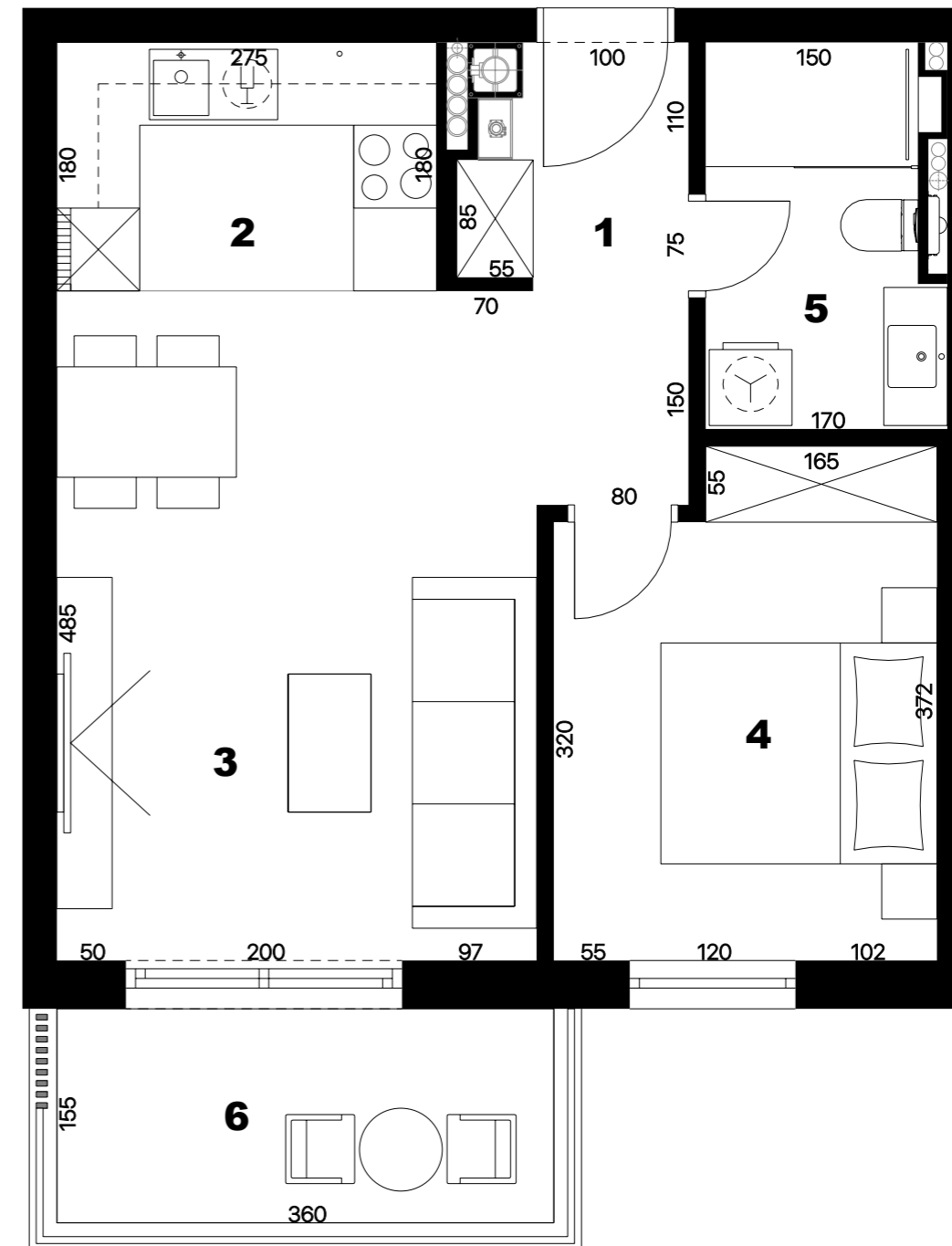

stan_S1-28

1. ulaz	2,93 m ²
2. kuhinja	4,95 m ²
3. blagovaonica i dnevni boravak	18,95 m ²
4. spavaća soba	9,95 m ²
5. kupaonica	4,85 m ²
6. natkriveni balkon	5,93 x 0,50 = 2,97 m ²

ukupno

44,60 m²

PRODANO





stan_S1-28

- | | |
|----------------------------------|-----------------------------------|
| 1. ulaz | 2,93 m ² |
| 2. kuhinja | 4,95 m ² |
| 3. blagovaonica i dnevni boravak | 18,95 m ² |
| 4. spavaća soba | 9,95 m ² |
| 5. kupaonica | 4,85 m ² |
| 6. natkriveni balkon | 5,93 x 0,50 = 2,97 m ² |

ukupno

44,60 m²

PRODANO



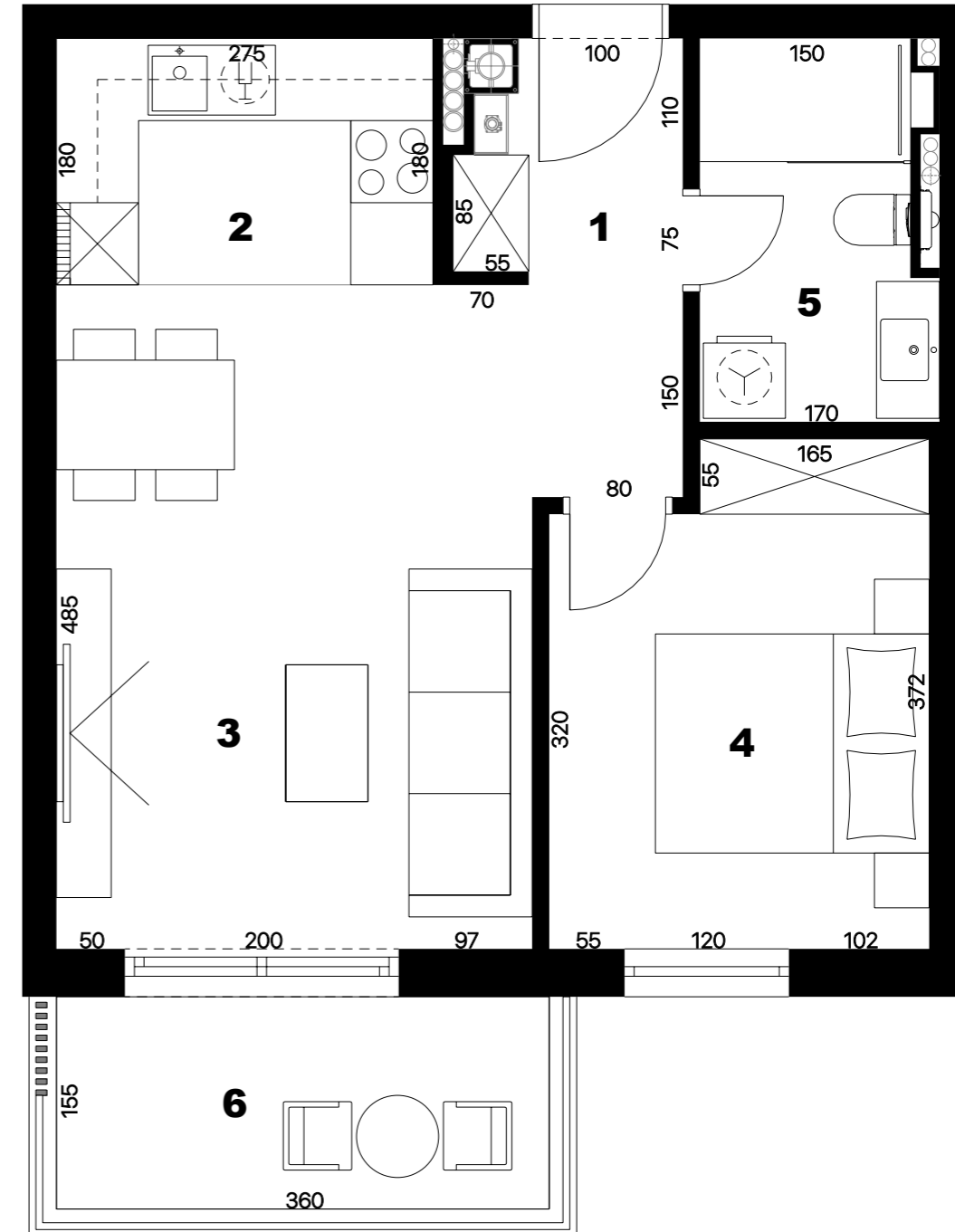

stan_S1-29

1. ulaz	2,93 m ²
2. kuhinja	4,95 m ²
3. blagovaonica i dnevni boravak	18,95 m ²
4. spavaća soba	9,95 m ²
5. kupaonica	4,85 m ²
6. natkriveni balkon	5,93 x 0,50 = 2,97 m ²

ukupno

44,60 m²

PRODANO





stan_S1-29

1. ulaz	2,93 m ²
2. kuhinja	4,95 m ²
3. blagovaonica i dnevni boravak	18,95 m ²
4. spavaća soba	9,95 m ²
5. kupaonica	4,85 m ²
6. natkriveni balkon	5,93 x 0,50 = 2,97 m ²

ukupno

44,60 m²

PRODANO



Tlocrt Podruma Ulaz 1

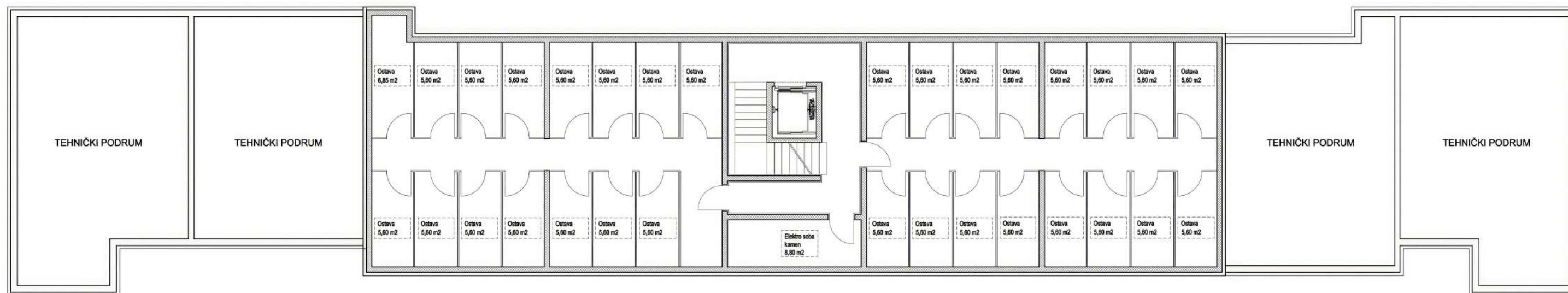



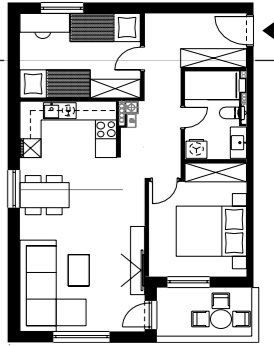

3D Prikaz Stana Tip I

dnevni boravak

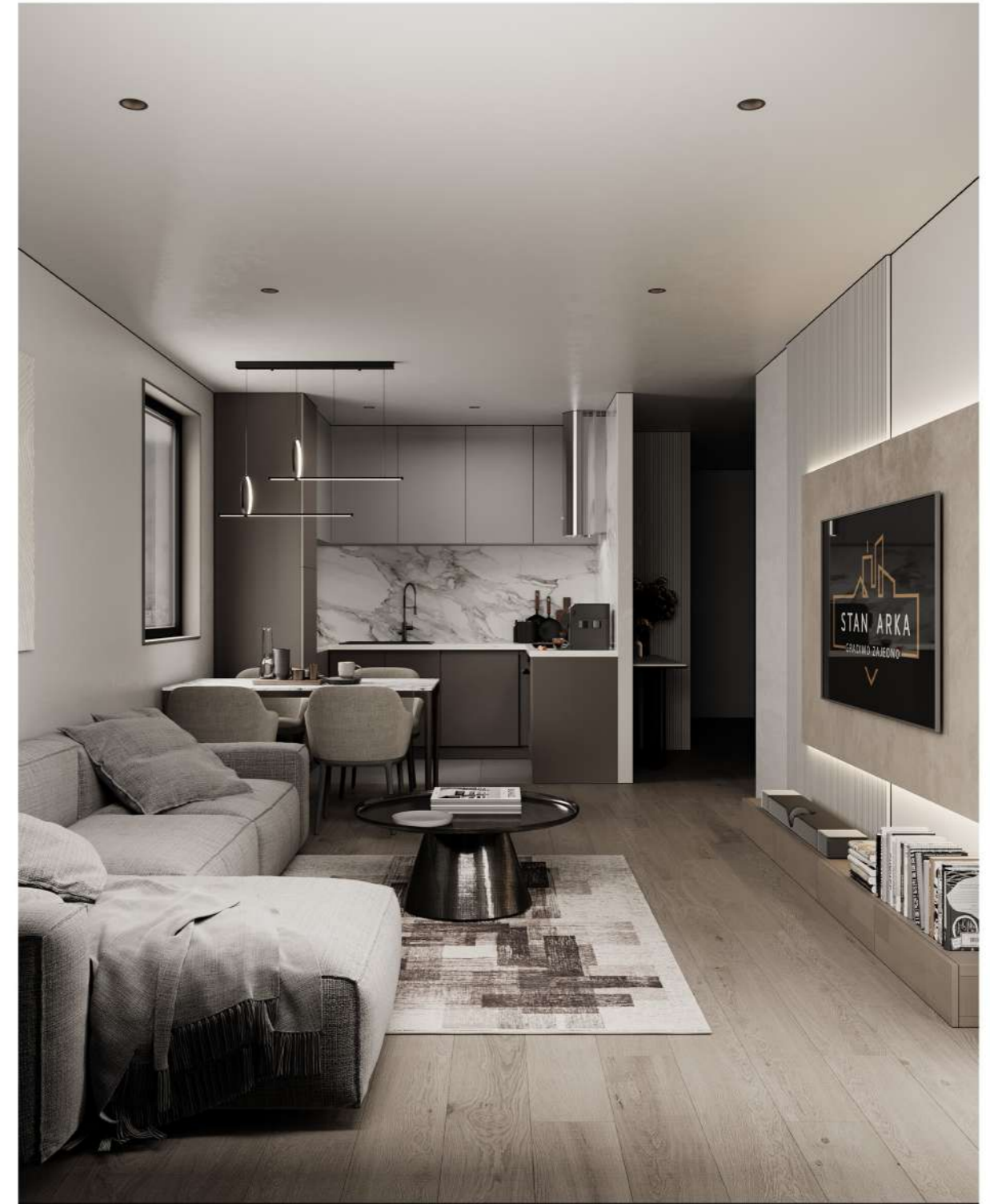

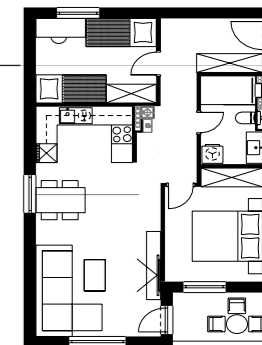

3D Prikaz Stana Tip I

kuhinja i blagovaonica



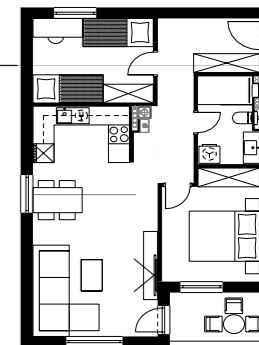

3D Prikaz Stana Tip I

spavaća soba



3D Prikaz Stana Tip I

dječja soba

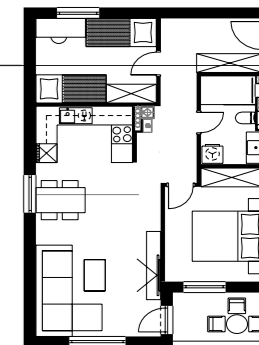

3D Prikaz Stana Tip I

kupaonica

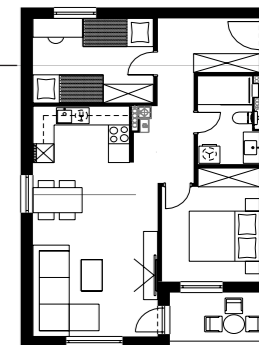

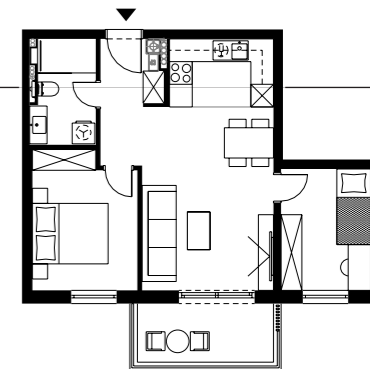

3D Prikaz Stana Tip II

dnevni boravak



3D Prikaz Stana Tip II

kuhinja i blagovaonica

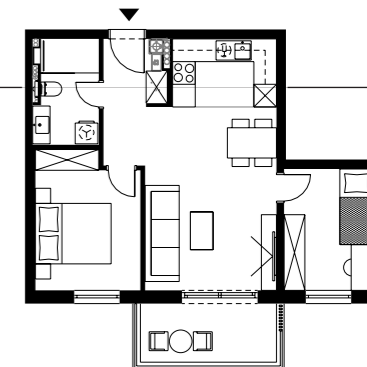

3D Prikaz Stana Tip II

spavaća soba

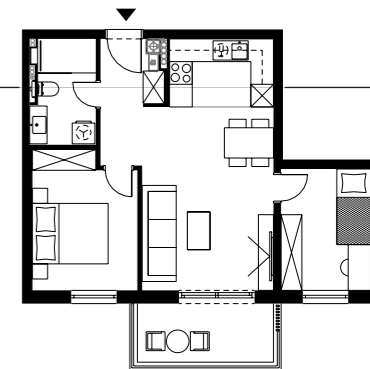

3D Prikaz Stana Tip II

kupaonica

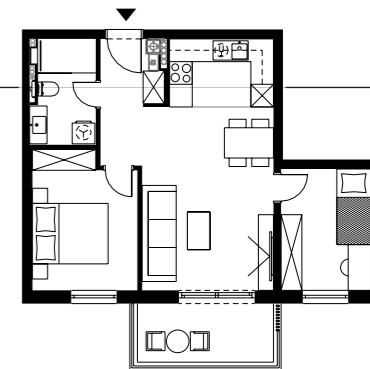

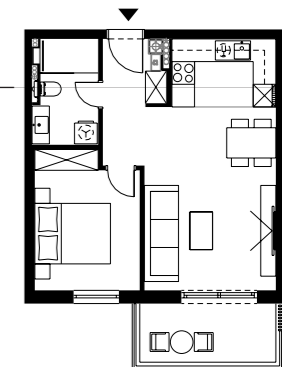

3D Prikaz Stana Tip III

dnevni boravak



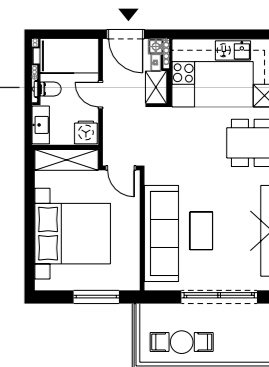

3D Prikaz Stana Tip III

kuhinja i blagovaonica



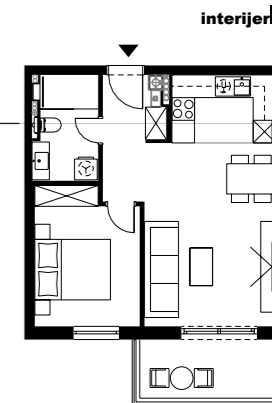

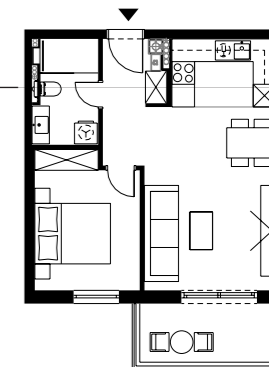

3D Prikaz Stana Tip III

dječja soba



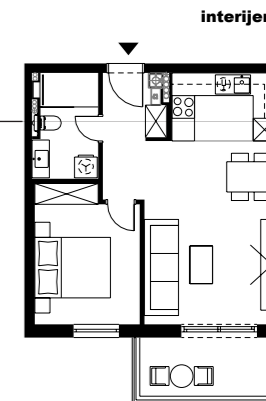



3D prikaz eksterijer



























STAN ARKA

GRADIMO ZAJEDNO

Projektanti

Milivoj Cota dipl.ing.arh
Mario Antunović dipl.ing.arh

3D Vizualizacija

Goran Kačar
Filip Rakić

Dizajn i Obrada Kataloga

Siniša Kačar

